大清光緒三十四年
十二月十八日三張

※本館定報價目※
●每份售大洋一分四釐●
中國境內　全年逐日寄大洋七元二角　半年三元六角
日本　全年八元四角　半年四元二角　外國　全年十二元　半年六元　報費先惠
郵票不收

申報

告白刊例
論前兩行起碼每行以第一版為準第一日每行七角半第二日起每行五角半多則按行照算後幅長行二百字起碼短行五十字起碼多則均以十字遞加第一日每字五釐第二日至第七日每字三釐第八日以後每字二釐半

西歷一千九百九年
正月九號禮拜六

本館開設望平街第一百六十三號　第一萬二千九百十一號　德律風第九十五號

湯餅助賑

趙君伯疇喜慶弄璋嘉平月初九日彌月送來捐助賑洋一百五十元除掣付收條外用特登報為災黎九頓以謝
申報館協賑所啓

盤店聲明

吳淞路鍾春泉麵包店挽中將牌號生財爐灶等具於十二月十六日一切均盤與小號為業所有十六日以前鍾春泉收付款項仍向其自行理取概與小號無涉特此聲明
順泉號告白
戊1462

上海謀得利

分設在具盤街中平和里口
洋琴 風琴 拉琴
唱戲 機器戲片 京調小曲
軍營 鼓號 樂器
比衆公道
謀得利總公司啓
4

計票作廢

啓者南昌晉益升漢口晉祥上海晉益升皆熊石秋兄弟所開小莊與該三號互相均有存欠往來本年六月閏存放小莊銀五千零七十兩當取去五百十號十月底期計票一張十月念四日該三號同時倒閉短欠小莊之銀為數甚鉅理應存欠品抵早經稟官立案其票作為廢紙敬再布告中外官商諸公切勿收用免受欺朦是禱
南昌信成祥莊謹白
戊1457

王香蘭女士彩票臘月廿一日開彩

無幾而購票諸君嘖有煩言當商諸王西星先生為難情形不論盈虧的於廿一日下午一句鐘在商品陳列所
乞熱心志士及早賜購向上海俱樂部帳房面詢可也

啓者王香蘭女士遺物變價助學彩票展期原因在售票不敷物價故十月底登報聲明至今售票仍屬……舊址上海俱樂部當衆開彩伏……
商品陳列所事務處白

益利公司廣告

本公司承辦安徽點字副票係由安徽鐵路公司新總理周所允許因周總理未曾接事尚未定立正式合同今年此票仍由路公司自辦所有各銷票處仍當照常批票繳款即本公司訂定正式合同後亦與路公司事同一律並無歧異

安徽勸股票局廣告

奉周味西總理面諭云本局點彩副票並未與益利公司訂立合同各票店照常交易無生疑慮特此聲明
戊1454

安徽鐵路勸股票局廣告

又奉周總理面諭本局點彩副票決不與益利公司訂立合同致碍紳路各股東利益恐未遍知特再登報聲明
戊1463

欽定大清會典事例全書出版預告

商務印書館啟

宣統元年正月出版
定價二拾元
預定拾六元

本館石印是書壹承諸君致函詢價值並欲預定以無報命刻會典已業出版事例亦已印完正在裝訂並計成本估計每部定價二十元如欲預定者照八折計算每部減售十六元先付六元即交會典拾冊並發收條一紙俟事例出版時再行找足拾元領取事例一百五拾冊所印無多務請速定遲則須俟再版方能交書再預約券兩清過期作廢又布套二函加一元木箱二個加二元郵費輪船火車已通之處一元三角未通之處二元陝西甘肅四川雲南貴州五省四元各省分館酌加寄費會典一時不拆賣並此聲明
1460

安徽五十九會針點彩副票十二月廿五日開彩

本埠外埠年內一律紅兌
戊1449

江南副票十二月廿七日開彩

總局分局均年內一律兌彩
戊1458

甬紹商輪局代收股款處

上海　安康莊　立餘莊　元興莊　元大亨莊　久大愼記　元昌參號
上海北市　源吉莊　宏大莊　會餘莊　瑞豐莊　兆豐莊　嵩餘莊　和康莊　晉和莊　升大莊　鈞康莊　福和烟行　四明公所
寧波　乾豐莊　元升莊　謙和莊　寶餘莊　大和莊　咸恆莊
漢口　大慶元票號　老順記號
天津　洋布公所　永康紙行　甬順記號　大慶元　源豐潤　老順記
北京　甬泰北號　源豐銀號　恆利號　源豐潤　大慶元
鎮海　鎮餘莊
烟台　合順號
營口　可熾號
奉化　商會
杭州　乾大莊　豫和莊　元大莊
汕頭　源豐潤
廈門　源豐潤　恆豐號
南京　源豐潤
蘇州　裕蘇局
福建　裕甯局
日本神戶　源豐潤
鎮江　萬隆布號　裕順記號
橫濱　承茂順號
蕪湖　裕蘇局　順記號
九江　萬泰莊
美界　瑤昌順號　順記號
戊1384

上海漢冶萍煤鐵廠礦股份有限總公司廣告

本公司優先銀元新股票業已刷印齊全凡執漢萍以前老股票摺及本年註冊後新附股本諸公請憑舊票舊摺及新收條親臨斜橋總公司向金新番君查照奏案刊章分別調換倘須將戶名洋數或合併或分開亦可悉如諸君之意惟祈將籍貫住地詳晰註示以便開會時寄函奉邀再本公司現尚多留優先股額以待遠埠官學紳商有志實業者不論一股以至千百股款到即可塡給股票並權利證券不必再掣收條調換周折慮未周知謹刊布　公啓　1339

仁錢勸選舉事務所廣告

本所於十二月初一日起實行調查所有官幕商學各界合選舉資格而不在本籍者請將姓名年歲籍貫職務財產逐項開明限明年正月十五日前寄交佑聖觀巷同善堂本所幸勿自誤爲要　1328

鄞縣同鄉公鑒

諮議局議員選舉調查事務所設於寧波商會內現正派員在城鄉各區調查凡吾鄞同鄉寄居外府外省及外國有選舉資格者請速將姓名年歲住所及合何項資格詳細開明寄本邑事務所以便入冊公權所在幸勿放棄是禱　鄞縣選舉調查事務所啓　1440

藥業飲片和義堂啟事

藥業飲片向均以和義名自後有數家意氣用事遂分立信義堂而馮存仁等十數家仍以和義堂名焉光緒三十一年信義堂欲辦養病院向和義堂勸捐一文願和義堂允之至今三年同人以此舉無甚效果皆不願出捐是以一律停付乃意皆同並非馮存仁一家阻止不過今歲爲馮存仁司年一切收支出入惟馮存仁主之耳今信義堂廣發傳單開特別大會迹近要挾試問辦理善舉者可發生此惡果乎滬上善舉多矣有勸捐而無勒捐信義堂不乏明白事理諸君恐亦謂此舉之太魯矣　司年

衍澤藥記　周種德　北泰山　采芝　同德生　南泰山　周益生　天成　大亨　馮存仁　蔡同德　童涵春　葉天德　奚良濟　姜衍澤發記　公啓

再葉天德天成兩家捐已收去益徵存仁之不能阻止　1462

[illegible]

經理麵粉機器　售各色油墨

本行經理美國最著名白奶利廠麵粉機器出粉最佳成效卓著每日出粉自四包至四千包均可隨時開帳克期到貨並經售銅板石印鉛印各種五彩油墨價廉物美如蒙各省紳商賜顧請至棋盤街泗涇路十二號本行面議可也　1377

常州府中學堂招攷

考期十二月十八日　補考期己酉年正月二十日補考以遠來學生爲限欲閱招考章程者至本學堂及常屬各縣勸學所或上海棋盤街中國圖書公司唐揚二君處取閱可也

本屆第二次招生兼許客籍投考

種類及名額　(一)本科生一百二十名(二)豫科生一百二十名(三)附設二年師範生六十名(四)二年級插班生約二十名除師範生外

學膳宿費　中學本科及插班生本籍年六十元客籍年七十二元豫科生本籍年四十二元客籍年四十八元師範生年四十元明年閏月各加費三元　戊　1469

上海賴天德皮絲煙號　門市零售概照批發格外克己　廣告

本號皮絲久已馳名海內歷蒙官商惠顧均稱色美味佳且能除痰止渴生精助神誠衛生第一之上品另有特別選製丹鳳牌金獅牌及改良各種名烟價廉物美與衆不同預送官禮尤爲合宜賞識家賜顧者請至法大馬路興聖街口對面便是　自能法鑒無待贅述

◎今日本報目次◎

第一張　上諭　宮門抄　交旨　論說　專電　緊要新聞

第二張　接緊要新聞　分類新聞　文苑　譯書

第三張　各省籌辦諮議局　本埠新聞　小說　國外新聞

上諭

監國攝政王鈐章　十二月十七日內閣奉

上諭明年正月初十日孟春時享太廟遣載潤恭代行禮後殿派溥𤄫行禮欽此

上諭朕纘祧皇考德宗景皇帝梓宮奉移山陵著欽天監於宣統元年三月內敬謹選擇吉期具奏欽此

上諭外務部左丞著張蔭棠署理右丞著周自齊署理曹汝霖著署理右參議欽此軍機大臣署名奕劻世續張之洞鹿傳霖那桐

宮門抄　〇十二月十七日　召見軍機　陶大均

交旨

初十日軍機大臣欽奉

諭旨會議政務處奏議覆錫良奏速請一律改縮烟禁期限一片又奏請派勞乃宣等充幫提調片均著依議欽此　又奉

諭旨翰林院侍讀榮光奏變通旗制預備立憲基礎摺變通旗制處大臣知道欽此　又奉

諭旨翰林院侍講阿聯奏預籌八旗生計首重教育請特設學務處摺又奏請飭學部將曾通學年略爲縮短片又奏請將蒙古子弟留學京師特設一班以宏造就片會議政務處議奏欽此　又奉

諭旨都察院奏代遞山東湖南貴州三省京官等呈稱已故雲貴總督張亮基功德在民請援案代奏籲懇加恩予謚一摺張亮基著准其予謚該衙門知道欽此

論說

論謝御史請設審計院

甚矣哉御史謝遠涵立言之無倫次也從前御史風聞言事或賄賣參摺以遂其私或摭拾陳說以塞其責雖其言一無價値世亦未嘗不原而憐之今則涉獵譯書剽竊新說得其半解公然列之章奏以爲名高而接諸事實乃至紕繆百出而不自知臺諫風氣之壞變而益厲而謝遠涵之片

請速設審計院特其尤甚焉者也審計院日名會計檢查院西名統計院爲常設之會計監督機關其地位與國務大臣同等其權限在檢查歲出歲入之決算中國第七年試辦決算距今尚有六年（據憲政館籌備立憲清單）一旦組織此院將憑何種之册報而一一檢查之譬之商號開張之前交易未起簿計無字而號東乃欲先派查帳人爲檢查之地有是理哉在謝御史趙時上奏不過取快一時之言論而不知其迂遠而不切事情也各國審計院之構成多規定於憲法而權限與職務以法律定之（日本憲法第七十二條普魯士第百零四條荷蘭第百二十二條丹第五十條）其所以定以法律者蓋以財政大臣既爲財政上行政監督之機關不可無他種機關以制限之此審計院之所由來也彼中以豫算之權付之議會爲財政上之立法監督以決算之權付之審計院爲財政上之司法監督觀其所定會計法百數十條密如牛毛細如繭絲有層層之關聯之趣若如今日中國之現象濫單簿據無一定之存根物價商情無切實之登記審計之資料既無一而可恃而行政官之各項報銷無論內銷外銷又均東挪西湊無一有實帳之可查試問審計院將何從入手而鈎稽之此則財政未清以前不宜驟然設院者也日本各省官制多由天皇大權所定惟會計審查院憲法明揭之曰定以法律則此院官制已與他官吏不同故會計檢查院法第一條「直隸天皇對于國務大臣有特立之地位」實確認爲獨立之制此制既已獨立故亦爲議會有關繫之機關往往由議會行之者即如白耳義自下院選舉院長及副院長任期六年荷蘭亦於下院命之丁抹則自下院兼出候補者姓名簿以俟皇帝之選拔英德之制度亦離行政部而獨立與日本略同各國之審計院其與立法部有關繫者如此其切若我中國則九年籌備僅有權輿即議會雛形之諮議局尚亦甫經籌辦有待成立是立法部之規模未經大定一旦建設此院將出納官吏既不肯受其拘束証明規程亦難確定其權限雖有其名亦不過於新官制中添一衙門多一行政官之附屬品而已庸有當乎此則議會未起以前不宜驟然設院者也不僅此也幣制未一則金融之權操諸市場漲落之價一年萬變而各省之所製之銀銅幣又復省自爲界參差不齊會計之難難在無制度平色未一則庫京湘漕等平化寶松江等色名目歧出紛不可詰度量權衡料萬不清計學專家亦將束手會計之難難在無標準以上數端皆爲審計之犖犖大者而機關不完豫備無素吾不知謝御史何所依據乃欲襲取審計院三字之新名詞敢于奏請速設也然則爲今之計唯有一面責成度支部逐漸清釐速爲豫備一面希望諮議局早日成立監督豫算俟有頭緒乃規定會計法以設院焉則亦庶乎其可也

※專電※

◎電一（北京）

憲政館覆奏清理財政章程三十五條大略分爲**新案舊案**舊案不深究以後**各省各設財政局**派**藩司**等爲**總理**由**部派監察員二名**如有**不依期限造册**者准由**度支部**將該藩司等**奏參**

◎電二（北京）

某御史**奏參江蘇丹徒縣王德庚**將奏准**緩免漕糧**照常**徵收吞欵數十萬**瑞藩素稱精明**亦爲所愚**應請**澈查**以蘇民困　**寄諭端方陳啓泰查辦**

◎電三（北京）

袁世凱由京啓行時語人曰**看他去辦就是了**

※緊要新聞※

攝政王召見時刻北京　○近日各樞臣辦事勤慎進內甚早每日黎明五句鐘時均已到齊攝政王亦於六句鐘乘坐二人肩輿至乾清門即進養心殿先閱章奏一小時至七句鐘時召見樞臣比兩宮在時早一鐘樞臣退值後攝政王再召他人垂詢極久初七日召見御史江春霖幾至兩鐘之久因江有參袁之摺也

奏參江西州縣私抑洋價北京　○某御史奏稱江西各州縣藉口銀價增高稟准撫臣奏請每兩加錢一百文部臣原議試辦一年體察情形即行奏請停止乃所加者尚未停止而各州縣近來竟敢私抑洋價每元作九百文或八百文不等民困不支勢必滋事銅元係官辦者也官得其餘利而民實受銅元之害長此侵剝其何以堪應請飭下江西撫臣嚴行查禁云云當日廷寄贛撫馮汝騤奉　上諭江西州縣違章抑價民困不堪著該撫按照所參各節確切查明據實覆奏毋稍徇隱原摺抄給閱看欽此

柯督辦奏解土藥稅情形 北京

○督辦土藥統稅事務柯逢時等具奏云開辦土稅兩年以來徵銀至二千餘萬兩撥還各省居其大半湖北係創辦省分自光緒三十二年五月分開辦起至本年八月分止計二十八個月共銷土藥二萬一千八百一十二擔八十九斤零而撥款則已解過銀二百八十萬兩以每担正稅百金計之實溢解銀六十一萬八千七百一十兩九錢均係挪用解部正款又宜昌局卡發給員弁薪費銀三十三萬六千四百二十兩七錢零以上二款共溢解銀九十餘萬兩當時收數尚可通融近則無從周轉卽如本年八月之款分局須十一月始能解省鄂中未經查明遽以相責欽奉諭旨勉爲代籌並經撥解九十兩月銀十四萬兩惟嗣後收數益少應付爲難必須三月後方能照撥至按月解鄂七萬兩擬將湖北每月銷數報部查核萬一銷不足額無款可籌仍由度支部設法維持總期鄂款有著不必定與部局爲難初八日旨交度支部議奏　又片奏各省土稅溢收解部之款自第一次至三十三次共銀七百二十二萬六千兩迭經奏咨在案本年七月由武昌總局解銀四十萬兩並飭由山東分局解銀二十萬兩陝西分局解銀四十萬兩作爲第三十四次至三十六次解款又遵部電劃撥雲南省銀九千六百五十五兩一錢七分二釐又分局照付山西甘肅調查司員川資銀一千八百兩又由部借撥陝西省銀十三萬七千七百兩又撥解湖北兵工鋼藥兩廠經費銀五萬兩作爲第三十八次至四十一次解款復於十月間由武昌總局解銀四十萬兩暨兩次劃撥雲南省編練新軍常年經費銀二十五萬兩又飭由陝西分局解銀四十萬兩河南山西分局各解銀十萬兩作爲第四十二次至四十七次解款統共解銀二百四十四萬九千一百五十五兩一錢七分二釐匯費另給綜計前後四十七次解過銀九百六十七萬五千一百五十五兩一錢七分二釐至前次奏報未列次數銀五十二萬六千兩除甘肅分局解抵山西協餉銀六萬仍候部庫兌收另列次數外餘均咨明度支部併作第三十七次解款此外尚有奉撥江北練餉局銀三十萬兩應俟蘇皖兩局陸續解清再行造報

六誌鎭海火藥局失愼事 寗波

○鎭海火藥局失愼情形已迭誌前報茲悉浙撫增中丞接陸軍部電詢問此事當卽電飭鎭海縣立將圖竊火藥之犯陳准生應阿耆兩名以及錢張氏董包氏兩口解府審辦並將管局兵丁沙甫卿吳安心馬賢桂等一併資甬待質昨夏太守提犯研訊據供稍異究詰至再仍屬游移爰將該犯陳准生等四名暫行收禁再審所有陸軍部浙撫電文錄後

▲陸軍部致浙撫電　浙撫鈞鑒鎭海縣火藥局轟毁關係緊要希切實查明分別奏咨辦理

▲浙撫復陸軍部電　陸軍部鈞鑒密庚電敬悉鎭海火藥局轟毁一案該縣獲犯二名已飭寗波府提審復札委寗紹台道切實嚴查容卽分別奏咨辦理

郵部派查皖贛鐵路 北京

○川漢洛汴蘇浙等路先由郵部奏派人員往查已誌前報本月初五日該部又奏安徽江西兩省先後開辦鐵路其股款工程究竟如何亟宜派員前往查勘以期辦理一律早日觀成茲擬派調部差遣鐵路總局科員鄭鴻謀直隸試用道陶湘查核該二路款項工科進士顏德慶臣部七品小京官何熾基汴洛鐵路監工唐乃倉勘驗該二路工程均令尅日起程遵照奏定辦法確切查報其餘各路仍由臣部陸續選有妥員奏明辦理

京師近事

▲政府擬於明歲在北京實行強迫教育以爲各國之倡惟學部總核京師內外城之戶籍計十四萬八千餘戶每戶以一學生計之每百學生一學堂尙須建設蒙小學堂千餘處一時籌款甚爲棘手

▲變通旗制處大臣議商八旗生計仍擬行請　旨規復所有旗兵之口糧餉銀按照十成放給惟須將本人年貌淸查每月自行關領不准他人替代云云

▲濤朗兩貝勒鐵尙書籌議禁衛軍辦法聞先定官員兵丁數目共一萬二千名官員兵丁均由兩翼十處內府三旗內外火器營內拔取內中尙有近支一營由貴胄學堂及宗人府保送

▲郵傳部贖回京漢鐵路已經接收聞該路外國工程師現用二十餘員所需薪金每月頗鉅擬於明年開印後酌留四五員其餘皆行辭退

▲內務府都虞司此次承辦大行皇帝之黃槓繡輿等項用銀三十萬兩日前具奏報銷經攝政王以報銷過於浮冒嚴詞駁斥當允給以十萬兩

▲內務府恭辦喪禮王大臣諭查於本月二十一二十二等日係　德宗景皇帝及　孝欽顯皇后二滿月之期應辦金銀橋仙童女船隻兩分該府業已飭傳匠役速卽糊齊於前日呈堂閱看屆期恭備焚化

▲前月拿獲闖入禁門人犯由景運門交送大理院審辦一節今聞訊明該犯姓郭名珍現由大理院堂官擬定罪名按照藐視宮禁擅闖宮門擬以發遣浙江十年刻已繕摺具奏請旨

上海仁濟善堂經收各處等水災振捐十一月初一日至念九日第念九次清單

初三日慈谿東鄉殘廢子求延嗣號合家平安樂助元一百十五兩揚子丹洋五元大昌銅洋四元無名氏銅洋五元　初四日郭俊臣洋五元　初五日趙靜波洋二元　初六日蔡嵩屏洋五十元　初八日范定記洋五元湯梁竹根湯國權各洋一元　初十日陳伯漁洋二元　十六日吳淞隱名氏洋七元　十八日古潤誦芬氏洋三十元　廿日南屏葉氏洋念元　廿一日周吉祥銅洋九元七角　廿三日丁瑞昇交來無名氏洋八十元又一峰洋四元又安樂堂小洋念角又張靜寶趙忠襄各錢一千文　廿七日王承熊全室洋十元　本月份收元一百十五兩洋二百念二元扯七四申元一百六十四兩二錢八分小洋念角申元一兩三錢七分錢二千文申元一兩二錢二分銅洋十八元七角申元四兩五錢自丙午年七月十四日徐海水災振捐起至本月念九日止連前解存元五百三十八兩一錢八分一釐共收元三萬六千二百九十六兩五錢五分一釐四又路票洋三百元除解各處振款外淨存元七百四十二兩八錢二分三釐四又路票洋三百元

乙6293

澤被蒼生

竊維滬上五方雜處人烟稠密彼都人士偕袂往來十里洋場驊騮駢驪惟思貧民無衣無粟實堪憐憫董等不忍坐視爰集同人設立同濟善局辦理各項善舉以來迄今二十餘載幸無隕越惟經費浩繁需款支絀今蒙遠近各大善士樂助刻後道憲蔡大人四十元江宗海完愿三十元許衡甫代募各戶十八千養泰源十兩孫大人十元張忍軒五元方惠廷戚佑生張泰氏顧全泉各二元江須青張惠芬陸永愼堂唐陳氏江東別墅孫陸氏趙瑞九孫宗幹浦厚齋顧秦氏靜心堂吳鄧志雲戚永記施明記吳琴甫林惠卿包雲豐高少卿源記酒坊卯林木楊鴻生陸妙泉陸子雲邱記馮懋棠李正興壽春堂曹境楊江子山蔡友夏妙林記王如記李匯祥朱承高黃錫記過福堂楊鴻生石錦堂張德昇溫公館沈公館顧柏森陸祥記倪榮壽蔡公館南小築張錫記顧敬堂張勝泉林春記吳榮根各一元秦永齡一元五角夏丹叔程秋卿李寫采程壽源孫錫承張補園吳淼泉美記義豐生北紫陽觀黃少岐徐振記龔月記張靜波賈協昌各五角徐小圃裕成茂昌各四角張益壽申昌德修緒堂各三角張祝氏程文光孫燕賓鄒小德倪衡甫楊袞臣各二角張孫氏一角周泉興陶公館沈晉蕃各七百念文福興園新龍園德興園合和園新興園與隆園龍泉園許肖廷各三百六拾文拜頌之下不勝欽佩刻屆嚴寒冰雪載途貧民飢寒交迫循例籌辦衣米外埠諸君撥有本局捐冊務祈源源賜助俾得窮黎轉危爲安則滬上蒼生同登壽域竊思壽人無非壽已疎財即是生財正謂修德獲福報施不爽焉

上海南八仙橋西同濟善局司董張炳忠等謹啓

乙629

文悌告白

待罪黔道自名所居室曰憂懼愧齋且曾有詩云微名亦竟動宸宮自棄伊誰識苦衷病甚尚難身殞滅時艱何忍位高隆依然竊祿三朝久直是偷生廿載中頗怪東坡湯羨死投荒不得歸鄉終蓋祈死實非一日自己丑年先大夫棄養後已自號厭生久矣乃在此五載之間兩接匿名函信一由河南開封一由日本神后皆郵局遞至信中均言悌罪大惡極已伏天誅恃未明正典刑以俟逃顯戮爲恨而又不明言罪狀只籠統加以惡詈之語使我夢然不知何緣獲咎尤不然者兩信皆託詞寄我兒子者亦加以詈語是豈明達者所爲更不然者朋友儘可規過責備仇敵亦可問罪致書既不敢自列姓名乃題悌先人之名以相激辱此則直無賴小人舉動矣古云罪人不孥我縱有罪何關父兄子弟事乎本可置之不見不聞第思此必亦今之所謂志士者倘確知悌有應死之罪何妨明示姓名直以教我以便砥勉自贖如係深有仇怨亦不妨直書姓名登之報章使天下共見共聞自有公論果人人皆以悌爲當死然後死之亦爲快事何必作如是鬼蜮行逕哉因答以一詩無可寄處奚託上海申報館登報通觀倘仍賜教願書姓名昔王陽明題門云求通人情願聞己過悌不敢不勉也(詩曰寧辭兩度接華箋(一在乙巳年一在戊申年)使我開函一粲然非是挽辭同雉上儼如生祭學梅邊(昔王梅溪先生祭文丞相第一語云丞相可死矣此其然乎)檄飛何不明言罪事過原常省愆自念平生因公事得罪於人有之絕無私怨)聊答詩章登報寺倘仍教責勿名[illegible](悌自問尚屬光明磊落之人斷不暗中報復雖直告姓名不足慮也)

光緒三十四年十月二十五日滿洲文悌作於貴州都勻府貴東道行館

乙6257

拜求看完　刊貼四鄉

泣勸世人白話十三

講人以愛人爲第一(無別樣再勝過這樣)宗教內用齋及香燭不可不知此理今世俗每喜食齋婦女尤甚如係存心好所愛有等級分別則食齋倘能減口腹欲蘇牛靈命雖未盡合乎義倘不得罪聖人無如有等食齋人口蜜心毒無相愛的情有相害的意則與他食齋本旨大背食齋不食葷腥是愛物命今愛物而不愛人是直以爲人不如畜了君子親親而仁民仁民而愛物本有等級待人同物相待尚不可況不如物麼即問之自己亦必啞然失笑古人齋字解法是要人在書齋閉門細細想自己過失必要愛人今以不食葷腥爲齋已失解法況可害人麼又如宗教內祀神用香燭等物原有精意世人不知以爲神明亦如世人之有所愛如是踵事增華一切排場大樂費或多諸供品或多燒冥鏹令人笑話古人設神明位明知神明不在此不過心中要敬他無以致其敬故借此以致其意此借字可想恐神座不潔故用香恐神座黑暗故用燭此意甚淺願人不迷

江西玉山徐士楷作張子廉登

商務總會廣告

啓者前據盈康莊股東等先後呈控二人經理黃蓮村夏仁培濫放虛款一案經本會兩次邀理以該兩經理放出各帳有七萬餘兩之巨究竟是否實在飭令各該股東公舉一人會同該兩經理前往核對查收不資結束茲據股東以年關伊邇該經理等延不收款懇即移廨押究並乞登報廣勸盈康之各欠戶限日將所欠盈康銀兩如數送存商會如有願以田產貨物抵押者亦即備價贖回逾限不贖除將原抵拍賣抵過外不敷及延欠不繳一併移廨按名提案限追等語合代據情登報如有結欠盈康銀兩者務於七日內如數送由本會蓋印回單以昭信守設亦不遵惟有移請有司衙門按名控追屆時自貽訟累愼毋後悔特此廣告惟希　公鑒

東和公具

乙6913

上海華通水火保險公司賠款異常迅速

啓者小號設在蘇州閶門大馬路華歷本年十一月廿二夜不愼全店灰燼去向華通水火保險公司保有火險元三千兩茲蒙全數照賠小號領款之餘深感該公司之信義用特登報鳴謝並以告欲投保者該公司蘇州分行設在閶門中市裕豐局內請與其經理馮錦峯金麟書兩君接洽可也

日商東瀛雜貨號謹謝

乙6929

沈製鏡面散

治面上百病惟有珍珠羊脂鏡面散最爲神效市上仿造混朦賸者認明地址外埠郵局最公各省批發鄭重名譽毋信僞藥注意注意

去疤除癍似湯沃雪
治面上病如水尅火

本主人以天地生人大半容貌醜陋爲一大缺陷究其由來非僅一端如肺熱之人則面現紅點血熱之人則面現似癖嗜酒之人則面現酒刺嗜烟之人則面現晦色若多搽而粉則面生粉刺若腎水不足則面生雀斑傳書作夜則面如菜色經歷風霜則面似鍋底若油光滿面則由少受養氣惡痣斑點則由血熱妄行此外亦有由胎氣而成白點風由熱汗而成汗斑者以上種種皆非無可施技因市上每以玉容散等古方翻新名目以致試過者皆目爲欺人之物聽其自然而已自本主人發明姣艷鏡面散以來中外官商紳學女界得此而美貌者指不勝屈各省分售已設一百餘家可見此散的確靈驗切勿以用過他家之藥而寒心○望爲幸○每瓶大洋二角五分每洋五瓶　又製珠粉羊脂雙料專治還年最重雀斑等患一料用完斷無不愈之理每瓶洋半元每料六瓶洋二元五角批發另議

上海盆湯衖新橋南首周昌記客棧南隔壁北無錫路石庫門內

人壽醫藥室主人徐年氏啓

乙5935

股單息摺作廢聲明

啓者嶺南春自接盤紅杏樓後加添股份重換股單息摺籌加圖章爲憑所有以前舊股單息摺一概作廢不憑茲第六號股單息摺因股洋未齊恐在外有抵押等情均與嶺南春不涉恐未週知特登申新兩報聲明

嶺南春告白

乙6893

老鼎陞公棧被累聲明

啓者小棧於本月十二日晚十句鐘被鄰居失愼殃及惟仕棧貨客焚毀餘剩之行李今於十四日會同洋人監視由各客自行取去然回祿之災事由天命所有歷年貴客光顧暫寄之行囊箱籠以及押存之件亦同洋人棧視詎已盡行燒毀特此聲明以免後論

乙6761

聲明　愼購僞藥

上海辦香廬主人驥雲先生大人雅鑒久仰鴻名未得識荊爲悵僕由京過申承友人託辦　貴廬消痰半夏二料哮喘丹二料抵申即至盆湯弄香店轉灣大街見門懸三代家傳崔製半夏招牌入內購取計洋三十六元四角被自願讓去六元四角實付洋三十元正業已寄至北京矣返杭後檢閱各報知有冒牌情事並閱樓告白深悔前次爲誤購僞藥因　貴廬圖樣乃根德里牌號是辦香廬僕購之藥並非根德里並無牌號且自願讓實情節顯然竊思此等作僞居然明目張膽而　貴主人頤楊之旁竟容他人鼾睡耶然僕但願服者有益無損更復何求如果大有妨礙望速　示知以免貽累幷敬告後來采辦諸君須認明**根德里**內**辦香廬**牌號方不致蹈僕覆轍也此頌日祉

杭州黃河橋許寶善頓首白

乙6197

新法醫痔一次包愈

日本新到東醫內外痔瘡藥水不論如何年久根深百治不效之痔但用此水將注射筒代爲注射一次患者即覺毫無痛苦從此根除此水乃日醫師伊藤寅之助所製凡用過之人皆云不論所患痔瘡如何危篤如何痛苦一經此水之注射即覺痛苦盡除所患全愈其轉危爲安之速眞使人有快慰難名之狀尤妙在注射筒之用法亦爲簡便不論何人一見即能使用一用之後即不論內痔外痔脫肛腸紅等症皆可立愈靈效妥速至於如此眞古今未有之治痔第一妙法也本藥房深知此水及注射筒之療痔功效確鑿實在可憑是以樂爲販買俾華人患痔者可共受其益如有不靈可向本店將藥價如數索還決無異言售價每瓶連注射筒一元七角內服珠能八寶化痔丸每盒一元併用最妙

上海美界仁智里十三衖括打藥房謹啓外埠郵費加一　2698

專治哮喘氣急百試百驗

上海棋盤街廣東彭壽堂獨秘哮喘氣急斷根丹功力神速立可當場試驗治愈者不下千萬人矣○立止哮喘洋金花每匣一角雙料一角

哮喘氣急方藥不知凡幾醫者雖皆自誇神妙然欲二粒服下立見奇功一瓶服完永不再發者不特絕未之見且絕未之聞本主人煞費苦心覓得一種力大効眞方秘製哮喘氣急斷根靈丹不論寒久喘氣促而逆元氣虛損久咳不愈痰塞肺喉咳盡汗或致失音吸烟人大便秘結等症凡須此丹二粒服下立刻氣平喘止痰消咳定胸膈寬暢其患若失一切頑痰悉從大便洩盡以永無喘痰咳嗽哮喘者一瓶入愈重者三瓶斷根且此丸純是貴品煉成能以少勝多以奇制勝較尋常方藥大不相同凡醫藥方藥不能見效及服各種藥水時愈時發者請速一試無不斷絕根株貢百發百患之仙品也每瓶一元每料六瓶五元小瓶六角順氣化痰丸大瓶一元小瓶二角半廣東彭壽堂舖分上海棋盤街石庫牆門內　6193

苦盡出頭之日

上海五洲大藥房主人雅鑒僕一介寒儒幼年曾經入泮祖籍徽邑家本寒微自憾先天不足況又無力滋補每當考試會文之際帶覺頭眩目暈神思恍惚文思因以不振故七薦秋闈不能名題金榜蹉跎歲月浪擲韶光自慚老大無成言之實堪痛恨詢之醫家俱以參苓從事然草根樹皮服之百不見效年來科舉已停各省府縣均以開設學堂爲事村館生涯頓形失敗日坐窮鄉苦無聊賴加之窮愁善病步履維艱肝火上攻右耳失聽入夜不能安寐飲食日減入冬之初痰咳更甚秋間承山西幕府老友張雲翁來信囑鄙人往晉襄理筆政言之甚促即須就道奈如此病體豈能作此長行機緣雖好祇可中止不意天假之緣在九月下旬小甥胡光鎣由申回里帶有貴藥房新發明之人造自來血二瓶僕得其一初時萬不信區區之水能有如此奇效後因拙荊力勸並徽友朱德萱相告亦會服過有效姑且嘗試不意入口甘香沁入肺腑一瓶將畢諸病十減其半飲食日增亟託小甥再購二瓶接連服之現今藥已服完病亦退祛諸恙悉除身體較前強健日可步行十里尚不覺勞倦乃不滿三月竟判若兩人矣若無貴藥房之自來血則此身永遠沉淪苦無出頭之日思之感激無地用作謝函藉伸敬意此請諸翁台安受恩人汪承烈蔚青氏九頓上言此信由本埠珊家園胡光鎣由郵局轉寄凡本藥房錄登報上來函原函備存以便查閱

乙 6238

治哮喘眞正第一妙藥

上海望平街大隆藥房三種妙藥○哮喘斷根丹每瓶一元化痰止咳餅價同順氣化痰丸大瓶一元小瓶二角半

僕因酒色戕伐致患哮喘之症醫藥雜投百無一效近來氣逆痰阻委頓不堪夏間敝親陳玉生惠來上海大隆藥房哮喘氣急斷根丹一瓶試服二粒頓覺氣平痰消精神爲之一振連服數次果然哮喘平定飲食加增頃已月餘未發深爲感激古云兵在精而不在多此丹予服不過二粒而功力如此浩大足見服少勝多超絕尋常萬倍患此者可往望平街大隆藥房購試方信斯言不欺也　金陵李逢春拜書　乙 9161

安徽鐵路票大彩提報

本局三十會正票於十二月十五日在蕪湖當衆開彩來電○頭彩第五萬零七百八十九號○二彩第一千二百六十八號又四萬零七百八十二號○三彩第五萬七千八百二十一號又二萬一千四百五十八號○四彩第二萬七千六百十五號又七百五十九號又一萬五千三百二十號○五彩第五萬七千四百十九號又一萬二千八百六十八號又二萬四千八百六十四號先此佈告

安徽鐵路勸股票滬局啓

上海新開大有仁茶腿總發行分賣所廣告

本所專製金華茶腿南北金腿提莊沖南加香臘肉松花彩蛋一應俱全各貨製法特別改良其味精美與衆不同門售照發行價童叟無欺現已先行交易開春擇吉開張本所在棋盤街中同芳居隔壁便是分賣處大有恒號在法大馬路中　乙 2963

紳商學界諸君注意請看新開英法益昌影片公司廣告

本公司係絕大資本家由三大公司渾合成一是以不惜巨金專聘英法等國著名格致化學博士研究一應新奇影片製作精良莫與比倫舉凡醫學剖解人身五臟六腑纖屑畢現毫髮無遺進奇鏡增長學識裨益衛生暨鮮他如各國戰爭炮火軍艦飛球飛艇皇宮殿闕車馬園林山水花草人物鳥獸以及引人發噱可驚莫不神情活潑變幻離奇惟妙惟肖呼之欲出洋洋巨觀凡數萬種尤妙在能加華文題目一望便知不煩猜揣日常待購之片總在新十萬尺以外五彩影片薄電機器一切引擎電燈電線各色俱全此後本埠遇有奇特可怪之事本公司能於一二日間即攝成新片並請清客名家暨京陝諸名角在申排演驚奇巧異各種名戲遂攝影片備供購演竊念無論中外各影戲館若無出奇新鮮佳片斷難屢閱者之意欲期生涯發達非購本公司新片不爲功弗敢自誇堪請面試倘有貴客雅興欲特別自扮一戲或指五點景代拼一齣不拘何等式樣立能遂意告成售價從廉格外克己以廣招徠賜顧者請臨泗涇路五號大洋房本行帳房內與華經理張長福君面洽爲荷德律風一三五九　乙 2967

(春桂茶園)

拾八日名角拿手好戲正廳一角

譚月明 綠桂芬 劉廷玉 明海亮 七陣鳳 小桂枝 馮二喬 三麻子 汪笑儂 夜來香 熊文通 李慶棠 小□花

挑賣四杰村新軼文明伶隱新戲
華黃余救(博覽會)
車馬千主術景換彩新樣畫圖

拾八夜特請頭等名角會串好戲

達達達明汪衍達達黃達三夜達
社社社海笑桂社社君社麻來社
串串串亮儂芬串串子串子香串

收秦雪全胡改包打演學先扦
伏瓊中本迪貝公棍太生聲牛脚
姜賣行豔罵十鼇代西謝二本大
伯黃軍陽閻八烏出戲寶(張)做
約馬歌樓羅扯盆箱術歌汶祥親

新開大觀茶園

臘月十八夜正廳二角登樓三角

陸金奎 紫金仙 張玉喜 郭仙舟 王來利 李百歲 王金元 劉永春 崔靈芝 鷹寶邁 需春恆 紫金仙 張玉喜

轅雙代釣雲中鳳李蓮草上慶連
門新演龜老無盜三飛卿
斬安河得道法投起雙蝴情有
子驛房寶青石山堤解花蝶而情

(天仙茶園)

十八夜特頒清客串合演好戲

去護燈 金牡丹 九月仙 趙春奎 王翠芬 趙如泉 李春利 趙小廉 客鹿處 串趙處 李春利 趙如泉 鼎富成

津商鳳商界徐春發空過津商頒
頒陽頒梁山城文界牌關
梵宮花三致巧昭盤大
王院鼓娘子收關勝討關腸戰

(臺仙茶園)

十八夜特請頭等客串正廳四角

筱紅徐金小賽賽郭吳周小五小
霸霸桂蓉勝月鳳新桂蓉月濟
僊花芬處仙奎樵仙寶寶仙仙猴

打宋小月草上花永掃奎余塘闢
棍江仙(飛寶)雪城纜招
出闢金拜收闢勝打巧業親
箱院台師大與梁山碗討七星廟

(商辦新舞臺)

日戲每逢禮拜三禮拜六禮拜日
拾二月十八日十六鋪外灘便是
劇中隨加巧彩新調以實行改良

小雙鳳 余連生 劉培山 李吉才 張順來 許奎官 賽魁冠 小子和 小連生 七盞燈 馮志奎 夏月潤 夏月珊

妓捉失醒李祥戲百新文超藝好
完曹印世拿花花排武等員戲
表放救頁九娘點三國志
功操火圖醉仙樓將黃忠十三功

拾八夜特頒藝員均演雙齣好戲

李小馮小林孫袞夏許夏七孫小
吉連志子步□魁月奎月盞菊連
才生奎和齊仙冠潤官珊燈仙生

池劉培小保烏張順來新特電備
衣山成盆火曹添別光彩
落奪長鳳花鬼燒操全本
驛取沙陽鼓計濮湯城四戲迷傳

丹鳳茶園告白

拾八夜戲資充助學堂經費全班文武超等名角拿手改良好戲

金鳳山 芝蘭花 張巧蘭 白玉梅 金鳳山 金鳳英 洪秀奎 牛桂芬 白蘭花 賽飛珠 賽飛珠 筱春奎 小子和 小芬蕙 筱紫和 金玲子 賽飛珠 筱紫和 白蘭花

超等文武名角 **恩曉峰** 賽春奎 洪秀奎

沙鳳文合演頒演段玉春(頒學)拿手玉堂學畀頒演勉盡義務好戲
陀鳳昭(魚)(血)(子崔)(演界)桑膏(春)
國山關腸劍手印弑齊君變頂珠園子起解

四郎探母回令

新開丹桂全記茶園

乙(22)

十二月十九禮拜日准請天仙大觀春桂四班會串特頒超等文武名角合演特別改良真正拿手好戲

劉永春 小九山 紫金仙 晚玉香 趙黑燈 王永利 李春利 馮二狗 李百歲 汪笑儂 李德奎 萬盞燈 夜來香 金牡丹 三麻子 筱林芬 貴俊卿 崔靈芝 小金娃 董喜來 常春恆 應寶蓮 王金元 趙小廉 趙如泉 明海亮 蓋月山

雙橋馬全王寶安廖連王德九月郭仙合好合演四超文名會特拿好
草關祿全武行卿寶仙舟演戲柳林班等武角串別手戲
代雙翠四演四班合演名角合演雙陵池八花蝴蝶
法場遺花鐵龍山四戲迷傳四胭脂虎李碑殺廟水戰鴛鴦橋

丹桂全記茶園

十二月十六夜起

大減價

正廳每位二角

登樓三角

椅位邊廂一角

9251

(丹鳳茶園)

拾八日大減價正廳一角拿手戲

金鳳山 張巧蘭 金月梅 白玉梅 金鳳英 牛桂芬 賽春奎 筱春奎 白蘭花 白玉梅 小蕙芬 賽春奎 賽飛珠

打頒演遊春頒演鳳還洪秀金月
龍馬地秋戰鳴翠奎梅
袍蹄金府配浦關關花戲迷全傳

拾八夜特頒名角合演拿手好戲

芝蘭花 張巧蘭 白玉梅 金鳳英 白蘭花 牛桂芬 筱春奎 小蕙芬 筱紫和 金玲子 白蘭花 恩曉峰 洪秀奎

頒過魚倉海潮打小賣蘇筱紫和
鳳文中蝴珠魚奎三四探
凰昭藏報崔弑殺桑寄起郎母
山關劍恩子君家園子解代回令

新開丹桂全記茶園

十八夜大戲減價正廳每位二角

小菊仙 晚香玉 蓋月山 余少琴 王瑞雲 客串 客串 小金娃 李德奎 董喜來 趙黑燈 四盞燈 李德奎

蓆雙全武行午李秋魚鼎三蝴蝶
棚釘萬佛山門陵胡中足分夢
相巧海潮觀碑戲□擂代劈
會計瑞頂燈碑妻劍張任大棺

丹鳳茶園

特請京都真正超等文武名角

恩曉峰

十八夜戲學界頒探母回令

(禮拜六拍賣放賬)

啓者禮拜六即十八日十點鐘在本棧不限價拍賣各色海馬牛牌鴉牌無牌鐵牌黃馬稻等彩呢大紅加官官牌嘬嘰各種八仙旗女福壽有子洋紅標等貨此次放期四禮拜新正十六日出貨到期必須繳銀毋悞推諉等情特此佈聞

義記洋行啓

禮拜六拍賣

上等木器

瑞和洋行

准於十八日十二點鐘在本行拍賣電氣車壹部臘狗數只廣東雕木石面花架橙子檯椅鐵床三扒檯酒架大菜檯大菜椅古董架書樓椅子式寫字檯全副房間式等以及衣料洋琴頭等鳥鎗銀箱印字機器另物不計此佈

乙6233

禮拜六拍賣

亨得利洋行

准於十八日十點鐘在海師格路卅一號洋房內拍賣串堂書檯大菜間臥房浴間剪房洋琴磁料器綉花掛幅畫鏡烹銀刀又色大菜色並一應上等木器零星像伙等物不計此佈

亨得利洋行啓 6928

江海關啓

啓者本關現有充公之食米二百六拾八担緞貨一百拾四斤女鞋一百零三雙茶葉五百六十斤兩傘一百三十把牛奶九十六罐栗子一千二百五十斤土酒一千零四十斤紙一百五十四斤雜票材洋貨等物於本月二十一日兩點鐘時在本關棧房拍賣此佈

光緒三十四年十二月十七日

729

禮拜六拍賣

虹口百老會路

寶興號

箱頭食物

寶和洋行

准於月之十八日上午十點鐘在百老會路寶興號外國京貨店內拍賣一應罐頭食物各色藥水香水香皂上等EP銀器刀叉鑲分刀叉水菓刀叉名廠磁器面盆色茶壺茶杯茶色大菜色各色玻璃器具燈筒火油燈罐磁器時新五金什物毛巾手巾茶布檯布頭刷手刷鞋刷鞋墨梯頭刀小洋刀菜刀剪房刀老牌香升酒陳酒把德酒白來地舍利紅酒爲四克並一應修木□生財錫器另物計多不及細載

禮拜六拍賣

魯意師摩洋行

始創自同治十三年即英一千八百七十四年

准於拾八日拾點鐘在本行拍賣呂宋煙二萬支外國書籍各種住宅木器什物又於拾一點鐘拍賣首飾表一應銀器等物不計此佈

魯意師摩洋行啓

禮拜六拍賣

洋酒吃食

鐵銀箱

亨得利洋行

准於十八日十點鐘在本行拍賣花旗蘋菓大小鐵銀箱十餘只馬車毯數十條紅絨毯一百數十對爲四寬白蘭地星酒舍力把德力口香餅酒共計數百箱並一應吃食等物不計此佈

亨得利洋行啓

乙6231

禮拜一拍賣

魯意師摩洋行

始創自同治十三年即英一千八百七十四年

准于二十日十點鐘前在泥城外第一百五十八號拍賣上等書櫥大菜間房間廚房浴間一應木器洋琴什物零星叉於十二點一刻拍賣象皮翰皮滲車馬定叉馬車一部不計可於禮拜六並禮拜日先往觀看此佈

魯意師摩洋行啓

乙8

禮拜一拍賣

歷朝古董

亨得利洋行

准於二拾日上午拾點半下午三點鐘在本行拍賣明朝康熙乾隆雍正道光等磁花瓶人物盆子盤盃古銅香爐頁琥珀朝珠花翎插鏡綉花掛幅雄精酒杯古銅八物並一應上等玩物等不計此佈

亨得利洋行啓

乙22

禮拜一拍賣

上等木器

寶和洋行

准於月之廿日上午拾點鐘在本行拍賣上等柚木嫁生房間式書樓式大菜間式山扒檯酒架椅子式大廚皮面椅子沙法椅古董架花架名八字畫印磁器玻璃器大菜檯絲絨馬車毯沙落缸銅檯鐵床石面面湯檯地毯花瓶卷篷寫字檯小方檯五斗廚纖絨地毯椅全副另星什物不計此佈

寶和洋行啓

丙19

禮拜一拍賣

歷朝古董

摩利遜洋行

准於月之二十上午十點半鐘下午二點半鐘在本行拍賣由北京某大人珍藏歷朝古董銅花瓶古磁器玩物銅盆香爐插鏡以及名人顧繡八物花卉另星古物花名甚多不及細錄此佈

摩利遜洋行啓

丙21

禮拜一拍賣

啓者於二十日十一點鐘在本行棧房拍賣三磅半至八磅軟硬漿彩美人財星照雙美人富貴千年五路財神人□牌綠美人各種洋紅布頭號三孔雀金五刀金三□元色綢西緞等貨不計此佈

老公茂洋行

丙18

禮拜二拍賣

頂上酒門汀

瑞和洋行

准於廿一日下午二點半鐘在虹口公和祥第六號八號九號及三十二號棧內拍賣

稍清酒 門汀八千餘桶

拍定後限新正初十滲付銀出清帳拍後須付定銀二成半倘各客欲知詳細者請至小行面諭可也此佈

乙6291

禮拜三拍賣

魯意師摩洋行 始創自同治十三年即一千八百七十四年

准於念二日十點鐘在三馬路第九號內十五號房間拍賣一廳上等仕宅木器烹銀磁料器各種家用什物另有房傢伙星期不計此佈 魯意師摩洋行啓 丙20

禮拜三拍賣

馬車　電船　打鳥器

魯意師摩洋行 始創自同治十三年即一千八百七十四年

准於念四日五點一刻在本行拍賣白相船電氣車馬車電汽船電氣腳踏車鳥鎗獵狗等貨不計此佈 魯意師摩洋行啓 丙13

禮拜二拍賣

上等木器

魯意師摩洋行 始創自同治十三年即一千八百七十四年

准於念一日十點鐘在本行拍賣頂上廣東紅木傢私烹銀器刀叉地毯磁料蕩磁器絨背書樓色大菜間木器柚木各式房間色新銅床古銅擺設畫鏡浴間廚房像生一應家用木器什物另星不許如要看者可于禮拜六禮拜日及禮拜一每日九點至下午六點止此佈 魯意師摩洋行啓 丙9

（聲明失票）

戊申十二月十七日下午三點鐘在江海關內遺失源通官銀號莊票一紙內載竹字第六千一百五十九號計司平銀三百兩當向該號訂失作爲廢紙各寶號幸勿收用可也恐未周知特此佈告 福口廣告白 乙6029

（莊票作廢）

茲遺失王信成由裕豐和匯鎮道生莊票第一百七號冬月初五期吐銀二百七拾二兩此票已與該莊聲明作爲廢紙無用望各寶行號莊概勿收用特此聲明 信成告白 乙6258

日本郵船會社

啓者本公司春日丸輪船準於本月十九日即禮拜一日點鐘開往長崎神戶橫濱等埠小客收票到禮拜六下午五句鐘止各寶號如倘蒙搭輪者務欲裝貨臨早爲幸 新式 郵船株式會社啓

法蘭西電車公司廣告

本公司現有頭等車票每買一張可坐一月每張價洋八元各路各車均可趁搭欲購者請至洋涇浜四號門牌本公司總局可也 甲28

大隆藥房一瓶斷根 立止筋骨疼痛

年高體弱氣竭血與虧感受風濕酒色過度之人每多筋骨疼痛之症初起不治則拘攣麻木苦不勝言本藥房秘製立止筋骨疼痛丸無論初起久患痛不可忍服之立刻止痛如神追風去濕補氣養血功難盡述重者三瓶全愈輕者一瓶斷根屢試屢驗眞正止痛金丹也大瓶一元小瓶六角 上海望平街大隆藥房啓 乙5954

（盤頂聲明）

上海瑞裕新腿號情因斷空莊款關閉今憑源吉立豐五豐寶德慎昌莊出面將該號生財一併盤與大有仁爲業盤洋當交源吉莊收訖前東所欠外面一切往來款項望各莊號戶均向前東自理概與大有仁新東無涉恐未周知特登報告 乙6239 棋盤街新開大有仁腿號啓

不愧壽門聖藥　謝

今夏余道晉上海蒙至友不棄終日酒地花天初走長三么二繼甚士娼野妓不意處處妓之毒染則易回里後小便稍有淋漓日久滿身紅斑陽物腫爛且浮毒過于妻子延不休幸購二馬路京都天寶齋壽門聖藥八寶化毒丹一料珠黃下疳散二瓶內服外敷不半月夫婦全好刻予飲水思源有意傳奉勸爲客者士娼野妓切莫久戀貴寶齋製藥果秘揚名萬里 杭州服藥念姚子氏敬錄并謝 乙5913

公信洋行 英國磚瓦廣告

本行經理英國有名磚瓦公司運來各色磚地磚爐磚花磚等火樣甚繁貨實堅固且價廉美觀價尤克己諸君光顧請到英大馬路十三號本行觀閱可也 乙592

（專治痧氣）

余素患痧氣之症十年矣各發時痧痛萬分難服八如瓜埠痧藥嘗盡罔效今幸閱日報得悉上海英大馬路萬康醫圖對門德仁里內廣東陳恆德堂痧氣膏丸十分神效因託松源錯捐司友代購該堂痧氣膏藥二張又痧氣丸藥二盒共計費洋四元內服外貼果然藥到病除至今二年有餘從未發過感其藥如神登報揚之 江東門大街協昌布號啓 乙938

上海龍華製革廠

中國製革向無名廠往昔多購自外洋實爲漏巵本廠不揩資本於今春在曹家渡建造廠屋四百餘方購置英國名廠最新製革機器延請英國頭等工師精選上等牛羊生皮化製各種皮料如馬鞍皮英牛皮擺根皮鞋面皮鞋底皮滂浦皮各色羊皮每月能製就十餘萬磅所出之貨與泰西無異兼造水陸各軍應用背包藥袋馬鞍操靴操鞋學堂所用皮匣皮鞋以及廠所用大小皮帶自一寸至二十寸一應俱全其餘不及備載均以機器製就質地堅韌色澤光潔刷辦以來業蒙中西官商軍學各界公賜顧購定取價從廉以冀稍挽利權而塞漏巵除漢口已設分銷處外恐各大埠尚未周知用特廣告如蒙批發或代行分銷請移玉至英租界博物院路安仁里三號總經理處面訂外埠函知無不克已以副雅意 乙5596

新式電器車出售

法國新到頭等四八坐電氣車一輛機器比衆堅固速力玲瓏快捷可包久用無險價亦格外便宜○賜顧者請至大馬路東首謀得利洋行賬房面議 愛西美克啓 甲27

（新屋招租）

新馬路梅福里有高大三樓三底及兩樓洋房一所出租可請問管門人領看 乙579

廣東鹿芝館蠟丸

此丸以參茸烏骨雞爲君佐以上品藥料配製爲丸治老少婦人諸虛百損心悸痧痛頭暈咳嗽寒熱往來骨蒸瘦弱臨經腹痛赤白帶下心悶嘔吐等症無事婦人亦宜常服其功屢捷靈効無比一品頭每丸一元加料每大丸洋五角雙料每丸二角單料每丸一角○參茸坤寧丸雙料每丸一角單料每丸五分○婦女玉液金丹每丸一角○經行腹痛丸每丸一角○舖在上海老巡捕房對門分枝杭州清河坊分枝蘇州閭門中市 乙598

敬告患咳嗽痰喘者

良藥甘口

淺田飴

皇儲東宮殿下侍醫日本大醫從四位故 淺田宗伯先生方

咽喉有病者請試購用一回即知消痰止咳最神速

定價○大洋一元○大洋六角○大洋四角○大洋一角

發售處 日本東京神田區町治鍛 堀內大藥房

寄售處 上海英租界老巡捕房北首 東亞公司書藥局 6048

（遺精有方）

僕體質素弱因思慮過度致有遺精之症服藥調理終難愈近患症病較前更覺日重甚至四肢軟腰膝痠痛久之合眼即滑雖友人鬱萬分惟壽數天命矣幸業友馬談及從前亦患此症購大馬路仁里廣東陳恆德堂奇效遺精丸服之幸獲痊愈僕聞悉亦購遺精丸二元照服確見日發病減後接服四元亦獲全愈且服後身之強健歡喜之極特登報章使世再同病者咸得津問矣 本埠城內火腿弄徐榮寶敬謝 乙0890

聲明股票被焚

前晚寶錦里老鼎盛客棧失愼鄂八被焚去粵漢鐵路股票二期收單王喜記愛月字三千六百七十三號同永泰一千一百卅五號一百股王財記愛月字三千六百七十二號同永泰一千一百卅六號一百股已向同永泰報明補給收單爲憑 乙6229 本主八聲明

收買粵路股票

如有廣東省之與漢鐵路股票欲出售者請到垃圾橋北首所錫金公源昌碼頭第一里二弄第十一號門牌四百二十張寓面談 乙623

學校用具賤售

茲有已停某學校擬將校爲陳設及一切用具如椅桌黑板床架等物賤價出售如有欲購者請至愛爾近路第二十一號閱看論價可也此佈 甲5

（聲明假冒）

今有無恥之徒私刻本號圖章冒取銀洋今故察出其奸央中前來調停如免送官以後須有各行定貨要蓋送至本號內概印爲憑否則無涉恐與本號無特登爲受愚報聲明新兩特登申 順泰和白 乙6234

阿格登遷移

啓者本行遷至英大馬路東首念一家公司斜對街號樓上照常交易新到上等斜文天青元色各色厚嗶嘰合銷中國各操軍衣之用甚爲兼便如各寶號貨客欲辦此貨者務請親至遠處面購可也恐未週知特此預備 本號房謹白 乙5841

（失票聲明）

啓者昨失去源裕票壹紙二千三百另壹號本月念四期計洋四拾四元已向該行照作廢望中外各寶號切勿收用特此登申新聞報聲明 公順魚行啓 乙6242

申報第弍張

光緒三十四年　　十二月十八日三張

京都天寶齋○始創遺精奇藥○惟我功效神速○數服之後○從此安康○凡購此藥認明必愈貢方

包愈立止遺精聖藥

人得安康全賴精神充足若患遺精則身子困憊百病叢生自顧不暇安能擔當世事乎貧窮乏力之人若患此症難於工作不能顧及妻孥其害益不堪言察其病原以在思慮過度或恣意縱慾若不設法醫治即成癱瘓之症不但嗣續有碍而且毒元攸關市上出售皆非對症之藥因而毫無效驗本藥局主人廿餘年秘製一種遺精妙藥名曰純陽遺精必愈丸乃家傳經驗良方加工精製效驗久著神妙無匹誠乃遺精良藥患此之人宜早購服以免斷嗣續成癱瘓之後悔也且藥性和平製法精良專治男子遺精滑精有夢無夢論新起久遠見色流精以及精薄精寒等症飲服之後奇功立見凡世人之患遺精病而欲講究衛生種子者幸勿失之交臂也外貼遺精膏取效更速每盒洋一元每料六盒洋五元每張洋七角　京都天寶齋○分設上海二馬路西鼎新里石庫門內便是

廣東陳恒德堂神藥到申

立愈小腸疝氣除根神葯

本堂秘製立愈小腸疝氣膏藥其功之速無出其右無論陰囊腫脹陰核偏墜甚至坐臥不安痛苦難忍速將此膏貼之立時陰囊縮小腸鳴脹消極至兩天包能除根屢試屢驗百發百中倘年久根深宜貼正號則藥力大而取效愈速矣每張正號一元副號六角▲外有第一神效疝氣丸每大盒二元小盒一元倘外貼內服雖十年二十年之老症愈後可保永不復發誠覺疝氣之神藥也▲假冒甚多購者認明十廣東陳恆德堂分設上海英大馬路萬康醫局對門德仁里內石庫門院函購信力自給

國內特製紙烟

英國醫生報評云此等美味紙烟與別種大不相同吸之於喉嚨鼻子均無妨害

STATE EXPRESS

CIGARETTES.

No. 555.

(Standard Grade).

Vacuum Tin of 50.
State Express, No.555

此項上等紙烟裝於精製洋鐵匣內或二十五枝或五十枝或一百枝不等此匣永不洩氣無論天氣燥濕紙烟香味經久不變

英京倫敦阿耳達烟公司所製之紙烟吸之有益衛生可使精神煥發現分至各處發售

召租

讓啓者今有新造街面洋房三宅座落外大橋北蘇州路如願賃者租金從廉請移玉至仁記路兩號本賬房面議可也特此佈告　業廣公司啓

3甲

新大昌廣告

啓者本行向在美國數十餘年現在上海亦有多年刻另設大櫈子房數間其內均係新式細巧玲瓏雜物俱批另售均近節送禮最為合宜價廉物美如蒙賜顧請至小行一試可也三洋涇橋北堍四川路一號洋房

賞格

前在古渡賽珍會遺失紅緞兩面繡麻姑仙門簾一條織錦雙百子圖被面一條如有人撿得者請送至壳件洋行巴先生收下當面重謝決無食言望勿遲疑特此佈聞　壳件洋行巴啓

普濟藥局望平街時中書局代售

咳嗽不吃藥

秘傳百草膏潤肺化痰咳嗽立愈每張銅元十枚獨得第一真方揀選上品藥材煅煉取汁法製密裝專治諸般咳嗽哮喘不止氣急氣逆陳病老痰吃東立愈每個銅元陸枚天下第一奇藥

（各省名驗）

廣東仙壽篤

參茸白鳳丸

此丸用人參鹿茸烏雞龜膠揀選道地上品藥料監製為丸立治婦人真陰虧損真陽衰弱子宮虛冷經候失調久不受孕赤白帶下等症治法另詳仿單每丸洋二角五分○一角另售小兒回春丹每丸一角順氣化痰丸每瓶洋三角本篤開設英二馬路畫錦里與讓衛口請認鐵拐李爲記

上海老德記大藥房

時令要需

玫瑰香蜜水　潤膚洋蜜糖　滋肌蜜膏　百補貢邦香水　補身牛肉汁膏　百補鐵質酒　凍瘡未潰已潰藥　霜軟咳嗽水　神効收嗽膏　精　本藥房所製不惜工本精益求精之藥其餘名目繁多不及細載倘蒙賜顧請移玉英界大馬路口便是

新造洋式店面召租

法公館馬路角子天主堂對門有新大洋房店面二間如合意請到二馬路本行面議此佈　祥茂洋行白

接緊要新聞

西報譯要

⊙美使詰問袁氏開缺　字林報載十六日倫敦電云據美京華盛頓宣稱美國駐京公使已奉政府訓條着向中政府詰問袁世凱開缺之事

⊙中日滿洲交涉　又載同日東京電云東三省總督署之交涉司已於昨日由奉啓程前往北京與議滿洲各交涉目下因袁世凱開缺故各項交涉均已暫停開議

⊙南滿鐵路公司之經營　據日本官報載稱南滿洲鐵路公司現正設法欲與滿洲航線互接故凡輪船之至大連者均擬免徵泊船稅並以撫順煤斤廉價供給各船需用近復在大連對面某處覓得廣泉圾清水一項亦可隨便取用此計果成則自澳洲曼爾勞前往倫敦僅須需時四十五日(曼爾勞至大連三十日大連至倫敦十五日)不至如目下行程須六十日始達云

⊙禁烟會各國代表銜名續聞　荷蘭禁烟會代表將乘大英公司輪船地凡哈號來滬銜名如下　巴合維亞鴉片局總稽查員巨恩君又代理稽查員戚脫姆君　英國之代表爲斯密司君何西愛君萊特勞君白羅叶脫君美國之代表爲爾拉愛脫君丹白君白倫脫君其餘中德法日葡代表銜名已見前報不復贅錄至俄土波斯暹邏四國代表銜名尙無所聞

⊙英員來華設學　文匯報載十七日倫敦電云英國議紳塞西爾君已應惡斯佛及開姆勃利旦兩大學卒業生大會之請啓程赴華與美國所派之員合籌在華建設萬國大學之策並推廣傳道之處聞其宗旨擬訓練華人能獲大學學位及安置外人使獲職業云

皖路工程調査之更正　昨日本報新聞欄所載皖路工程之調査一節係據友人來信照登刻經本館詳細調査得悉該公司所有工程收支帳目現在正由查帳員逐項調査約須一禮拜後方可竣事所有公司以前辦事內容須經查帳員宣佈之後方可憑信該路查帳員二人北京同鄉官股東所舉者爲葉君玉書上海股東所舉者爲金君介堂此二人係經皖路公司認爲有資帳資格之人且俱係股東所舉有財產之關係必能秉公調査有切實之報告昨報所云係傳聞之詞合亟更正

分類新聞

政界

⊙兩江禁烟公所章程　南京　○江督端午帥札查驗官員戒烟所文云禁烟事宜關係重要且事理複雜應即設立兩江禁烟公所仍以查驗官員戒烟所附隸其中即以查驗所監督改爲禁烟所總辦並以提調帮辦提辦均改爲禁烟所提調及幫辦提調仍各兼管查驗所之事由本部堂撰定章程飭發開辦合行札飭札到該監督提調等即便遵辦茲將章程錄後　第一章宗旨　第一節公所設立之後所有一切關於禁烟之事悉隸本所第二節公所辦事宗旨應欽遵迭次諭旨及禁烟王大臣各大部奏咨章程以暨本部堂先後所定各章程認眞辦理第三節禁烟時期應欽遵十年斷淨之諭旨以宣統七年爲斷淨之期惟貴以急進爲主義期於不及十年亦能斷淨本所亦即以斷戒之日裁撤第四節公所辦事尙以洗毅堅忍爲主惟禁吸限賣頭緒紛繁易招嫌怨本部堂悉予維持該所各員不得稍有瞻顧　第二章規制　第一節公所應設總辦一員即以查驗所監督充之仍兼管查驗所監督之事第二節公所應設提調一員幫辦提調二員即以查驗所提調等充之仍兼管查驗所之事第三節公所事體繁雜應酌量分股如總務禁吸禁種限賣庶務等項由該總辦提調商定詳辦第四節每股分派股員書記官或專股或兼股各任責成仍派文案總司稽核以期貫注第五節公所應用員司人等由總辦提調酌議或以查驗所所員兼充或請加派詳候核辦　第三章事項　第一節禁吸之事如編查吸戶發給吸照以及查禁私吸設立公會驗製藥料等類或會巡警局或督地方官分別辦理第二節查種之事業經本部堂勒限本年停種迭次委查應由該局總司督率嚴行查禁並可隨時委勘第三節限賣之事如土市公行土膏店牌照及查禁燈吃私賣各項事體均會同該管局所並督飭地方官認眞辦理第四節凡一切禁烟事宜爲上項所未盡者應由該所詳細籌議至一切推行之法及變通之事亦由該所隨時議詳核辦第五節凡各衙門局所一切關於禁烟文牘均應詳移該所查核第六節查驗官員戒烟所既附隸該所所有辦法應照原章　第四章附則　第一節本章程舉其綱要所有推行細目及未盡事宜均俟該所詳定續予核行

⊙巡警道電催各屬戒烟表冊　山東　○警道通電各屬云頃奉撫憲札飭各屬調查戒烟會社表冊迄未一律造送部限嚴切飭即查明未經造送各屬分別電飭限本月十五前按照表式一律造送其已送而未載已戒現戒人數者一併飭令重造如有違延即按照新章分別揭參等因除另文分行外合先電達希卽轉飭務於十五前將此項表冊造送到道勿遲千咎印魚

詳定巡警員弁功過　蘇州　○蘇省巡警總局詳稟撫憲以定章各路區內如有違刦等重案巡官巡弁區員一併撤差區員停委二年巡官巡弁停委一年尋常搶刦盜案亦均撤差區員停委一年巡官巡弁記大過二次竊案滿貫區員撤差巡官巡弁記大過一次竊案贓至百兩區員記大過一次巡官巡弁記過一次等語現在整頓巡警分區辦事每區添設副巡弁原有之巡弁改爲正巡弁自應另定功過以示勸懲應將各路區內無分水陸出有竊盜案件除巡官責司統率照章核計外其正副巡弁應計功過概照區員一律辦理等情已奉陳中丞批准飭遵

交涉

倒欠滙豐洋欵議結 漢口 ○漢口三怡錢莊共倒滙豐銀行銀五十餘萬兩久未議妥攤賠辦法茲悉業已磋商就緒以三怡所置地產作抵銀二十二萬兩其餘之欵由鄂督向滙豐行借銀一百萬兩五釐行息期限五年攤還鄂督即將此次所借之欵轉發官錢局作八釐行息其盈餘之三釐息則代三怡抵還滙豐欠欵

外人干預土商罰欵 安慶 ○皖省禁烟前經巡警道釐定章程凡屬吸戶均須赴禁烟公所買照方准購土挑膏日前有某甲因在姚裕昌店購土未領執照致被查獲當即勒令該土商罰洋九十元充公以示懲勸詎該土店有洋股東某即行報告該國領事電致卞道略云商店存貨豈有不售之理售即被罰匪特中國無此定章即外國亦無此例請將罰欵仍行退還以保商本云云

收買糧豆之交涉 長春 ○寬埠出口大宗向以豆子爲最現有日人在頭道溝設立糧棧收買豆子及高粱等物城內豆價每石中錢十五吊五百文日人則加至十六吊又無捐稅以致鄉民圖利趨之如鶩殊于商界大受影響刻聞道憲陳觀察正與日領事交涉此事

軍界

鄂督飭拿究逃兵 武昌 ○鄂軍各標營下級軍官及各目兵現多爲皖軍余協統密招往皖許以擢升計逃去七十二名嗣經張虎臣統制將逃去各弁兵姓名籍貫年貌開摺稟請鄂督核示當奉批云軍人最重紀律鄂軍訓練有年各軍士應如何恪遵國法以保名譽乃目兵蒲國勝等竟潛逃赴皖惟利是趨尚復成何事體亟應從嚴究辦以免淆亂軍心既據查明實係皖省協統余大鴻招誘而去候即咨明安徽撫院將該逃兵悉數拿解回鄂按律懲辦查律載將弁兵丁如有私逃者均嚴拿正法有轉投別營者同逃軍論定律森嚴斷難曲宥即新定懲儆逃亡章程亦復詳盡嚴密各該將弁目兵斷無不知若以身試法惟有執法以從萬不姑息應飭該統制即將在逃之官兵按名嚴拿務獲訊明分別首從按律懲辦嗣後即永遠遵守不得視爲具文並飭該統制迅即通諭鎮協全軍一體凜遵至皖省咨調各員弁除應派赴貴州及經手未完仍應暫留者不計外其餘仍准一律派往其已逃復回之隊官雷明亮廖守忠二名應由該統制發交執法官照章懲處

徐統制慰勞軍人 鎮江 ○南洋新軍第九鎮徐固卿統制於十一日由省蒞鎮檢閱三十五標大營徐統制以該標各軍隊當時赴皖秋操頗能顧惜名譽慰勞備至並勗以忠君愛國爲主義云

鄂督奏留武員 武昌 ○鄂督因湖北新軍編成一鎮一混成協應陸續編成兩鎮以符部章爰擬來年起逐漸擴充所有供差各員尙多不敷查有裁缺廣西鎮安協副將歐陽友貴曾從役於諒山之戰前在桂省教練軍隊於武學頗有心得現因公幹來鄂堪以留供差遣特於日昨專摺奏聞

派兵嚴加防堵 甯波 ○定海城守營柯都戎以現屆冬令宵小易于溷跡特派撥弁兵分段巡查以靖地方

駐皖鄂軍一律撤防 武昌 ○鄂督前因皖亂派秋操軍第二十九標駐皖鎮攝嗣於十一月中旬調回兩營茲因匪已四竄人心安堵王協統又派兵四百名馬六十匹乘江裕輪回鄂至原營駐紮

學務

學堂舉行大考 鎮江 ○鎮郡各學堂近因年終例應舉行大考故日來已傳集各生排日攷試至二十左右放假

勸學所總董易人 甯波 ○鄞勸學所總董張申之因病告辭昨經學界同人在高等小學堂開會公舉章許泉君以承其乏

組織僧俗學堂 安慶 ○渦陽縣西鄉義門集龍興寺僧悟太擬於所住持之廟宇改設僧俗學堂本鄉廟產變爲常年經費現已增修廟宇聘請教員期於明年正月開學昨將所擬章程詳細妥訂呈請學憲立案當奉批准開辦頃聞該僧又與亳州叢林咸平寺住持僧本月會議擬將組織皖北僧人教育分會會所設立咸平寺內以輔助省垣勅建迎江禪寺所設安徽僧人教育總會之不逮刻已刊佈傳單定於宣統元年二月初二日開會集議

藥工學生請費實驗 南昌 ○贛省留日帝國大學藥工科學生王煥文擬往各處調查以爲實地練習等情稟懇學使酌核旅行等費茲奉批云查該生在東肄業東京帝國大學之藥工科前經照章改給官費在案茲據擬往各處調查以爲實地練習洵不可少之舉惟查學部奏定管理游學日本學生章程內稱由官立高等學校畢業升入官立大學之學生除支給學費外所需實驗旅行等費得由副監督酌核支給等因茲未准該監督咨會前來核與部章不符礙難照准

西路師範學堂之辦法 湖南 ○湘省常德府西路師範學堂開辦已九學期其第一班學生不久將屆畢業現由該郡學紳暨該校辦事人調查切實撰擬辦法八則 一初招甲乙兩班均值畢業在邇但現在甲班尙祇九學期乙班尙祗八學期兩班程度自合班後實已相等 二甲乙班自改辦理化選科已歷兩年一切科目均照優級選科簡章編定並無讀經歷史科目 三自開辦之初即聘有外國理化專科教員甲乙班初由理化本科畢業繼由理化示教畢業至丙午下學期始授高等理化本年夏間又添購實驗器機即乘暑假時每週行二十四時間之實驗本學期尙每週實驗八小時理化一門現已研究完全 四自乙巳冬間即聘有外國數學專科教員其教甲乙班代數係用大代數理解以便於微積程度接近現在甲乙班數學科惟解析幾何及微積大意俟明年上學期補足此外應講數學均已教授完竣 五甲乙班爲優級選科第二類理化選科非第一類外國語選科外國語之在理化選科不過通習科目其程度如何自有標準 六卒業與否學部自有定章非各學堂所能自爲變通至該校學生對於該校事務素無開評議抵抗之惡劣氣習 七教務長已於去年正月由張君伯良充任各科教員均於開學以前先期聘訂其歷史一科上學期本係謝君擔任下學期即由謝君北上過省之

便另聘李君和卿並無缺略　八所聘日本數學教員田澤時四郎於本年暑假回國至八月中旬即已返校

實業

川路公司調員辦理勘路　武昌　○鄂督陳小帥昨准四川商辦鐵路公司駐京總理喬樹枏電因川漢鐵路蜀鄂連界之處軌綫需人測勘查有湖北候補知縣舒令正熾堪勝斯任懇即札派前往宜昌公司等因小帥接電後當即札派舒令迅即起程往宜

信義銀行近聞　漢口　○信義銀行新股東李徽青觀察電告天津統捐局總辦洪翰香觀察將原存天津股銀伍十萬元一併撥解漢口不日親携瀛眷由京乘快車到漢口接辦總辦一席振興營業各事漢口市面諒可受活動之影響并聞將該行大加整頓將來營業當更蒸蒸日上

籌設農會　長沙　○湘省永順縣令以地方大概情形稟報勸業道旋奉批示云該縣山多田少森林之利宜饒於耕耨乃農守舊俗樹藝未興以致利源莫闢棄貨於地一遇旱潦束手無計來稟謂宜講求種植洵為當務之急第小民慮始難圖終易僅以文告勸導恐仍於事無濟亟宜籌設農會就該境內物產土宜切實調查董率農民將應墾之荒土應闢之水利深為研究盡力經理方可收實地振興之益仰即遵照此外應興應革等事並即悉心考察妥籌辦理

改填農統計表式　長沙　○湘省城步縣令填具農田等項統計表申齎勸業道旋奉批云該縣轄境不廣查辦官荒民荒甚易為力應即清查明晰以備補填免於部詰畜牧一項須填飼養之法既有皮毛運銷其價值釐稅及歷年衰旺情形亦應查明列表蠶絲之利甚大縣境皆無出品亟宜督勸紳民研求新法及時振興工業為當今要務一切學堂局廠均付闕如尤應從速倡興縱一時籌款維艱不能大開局廠亦須酌設場所雇募匠目招集學徒先就粗工薄技分門教授以植基礎一面設法擴張至境內現有之熟貨雜製造須特客民而出品究在本境亦應查明品類價值分別填表方昭核實仰即遵照批飭各節詳細調查補填各表於半月內飛速齎送以憑彙詳其應興各項實業並即會紳體察情形切實籌辦

雜記

不允開釋售賣逆書監犯　武昌　○鄂省震旦書店主人蒯光燮因售賣悖逆書籍並剪髮改服西裝經前督張中堂飭江夏縣速案判定監禁十年現其父病故伊母陳氏爰具稟督轅懇求列於國恩大赦案內開釋已奉陳小帥批飭不允

哨官即是鹽梟　揚州　○兩淮緝私虎字營哨官馬玉坤曾在阜甯縣販私拒傷人命在逃未獲茲江督端午帥又於前日札催淮運司轉飭查拿惟聞該梟消息靈通恐一時未易緝獲云

監禁盜賣鎗彈勇丁　漢口　○漢陽兵工廠勇丁李得勝夥同小工胡順將廠內守衛之鎗盜賣於民人王維啓被游擊署差弁查獲並在王維啓身畔搜出子彈百三十餘顆解交漢陽鎮張鎮軍移送武昌營務處轉發首縣訊明屬實將李等各笞責數百板收入模範監獄監禁

定海廳捕務廢弛　甯波　○定海孫紳上月間由滬回里所有廣所衣飾器物被金塘人孫小火偷竊一空嗣經孫君風聞追至金塘傳同該處地保在孫小火家查獲原贓多件惟孫小火被逃未獲兩次稟請定廳廳龔司馬飭拿該賊迅追餘贓詎先後奉批一則曰空言無憑再則曰仍屬空言卒不為之飭捕勒緝又洞莊某木行被盜搶劫刀傷事主一案亦置之不理似此捕務廢弛豈地方之福哉

警察學生之多　武昌　○湖北留學警察畢業生人數極多難謀位置刻由學生吳清等稟求巡警道設法安插奉金時生觀察批云現查本省警學畢業暨官費自費優等各生尚未派事者共有二百餘人諸生株守省垣旅況維艱殊堪憫惻且以有用之材久令投閑深為抱歉本道現正設法疏通俟有位置即行輪派該生等靜候可也

派兵彈壓革員滋鬧　江西　○江西候補知縣金鼎元黃作元因終日設局誘賭經前護院沈愛蒼方伯奏參革職驅逐回籍詎該革員以被革係朱觀察葆成運動所致率同婦女向朱滋鬧迭經調處尚未了結朱即稟懇大吏遵旨實行驅逐以致金黃大憤糾集七十餘人在朱宅花廳大鬧並遣婦女逕入內室擊碎物器由警察南局聞警當即電話通報總局派兵前往彈壓未成巨禍

納妾罰鍰　松江　○華境娘娘廟莊董張慶身有重孝且在國恤期內納妾為鄰莊人所知控諸府縣華尊張大令謂士尚如此何以責民守禮爰傳該董到署面加詰問張董自知理屈願罰二百元充學堂經費一百元充火藥局遷費其事始寢

文苑

安徽馬礮營兵變礮隊管帶陳君彥龍死其事聞者莫不壯之江甯之官紳學界亦為之悲其節壯其志歎其事之可風也爰設座以奠之甯齋樊雲門方伯亦為詩聯以美其事亦偉矣茲將方伯所撰詩聯錄左

樊方伯輓陳管帶詩

叱咤羣狐提國危。堂堂南八是男兒。古甯飛將多無命。今縱牙兵復是誰。名與豹皮俱不死。魂依馬革竟無屍。都將江表英雄淚。併入青獅酒一卮。

樊方伯輓陳彥龍聯

變起倉猝間。刀在頸。鈸在胸。臨終大節凜然。出萬死不顧一生之計。身為軍鋒冠。上對君。下對卅。後來談兵學者。求忠臣必於孝子之門。

覆書

敬覆溧陽戴程二君

來教猥以解釋法律之事見委。愧赧滋深。惟苟有所知。亦不敢過自引避以辜盛意。被選舉三字。在章程乃混合初選複選而言之。初選之被選舉人。必在選舉人名冊中。其年齡亦止需二十五歲。蓋統然一選舉人之資格也。複選之被選舉人。則誠如尊指。不必定在人名冊中。止需有第五條之資格即足。其第六七八等條之消極資格。則六七兩條為選舉被選舉所同受限制。而第八條則惟複選被選舉人受其限制而已。章程本已分明。近日憲政館電覆各省。尤於此三令五申。萬無疑竇。珂鄉人士不應復倡異說。謂鄙語不足信。試質諸籌辦處。質諸憲政館可矣。二公盛懷若谷。詢及芻蕘。輒貢其愚。不盡縷縷。

本館謹覆

調胃止痛健身良藥

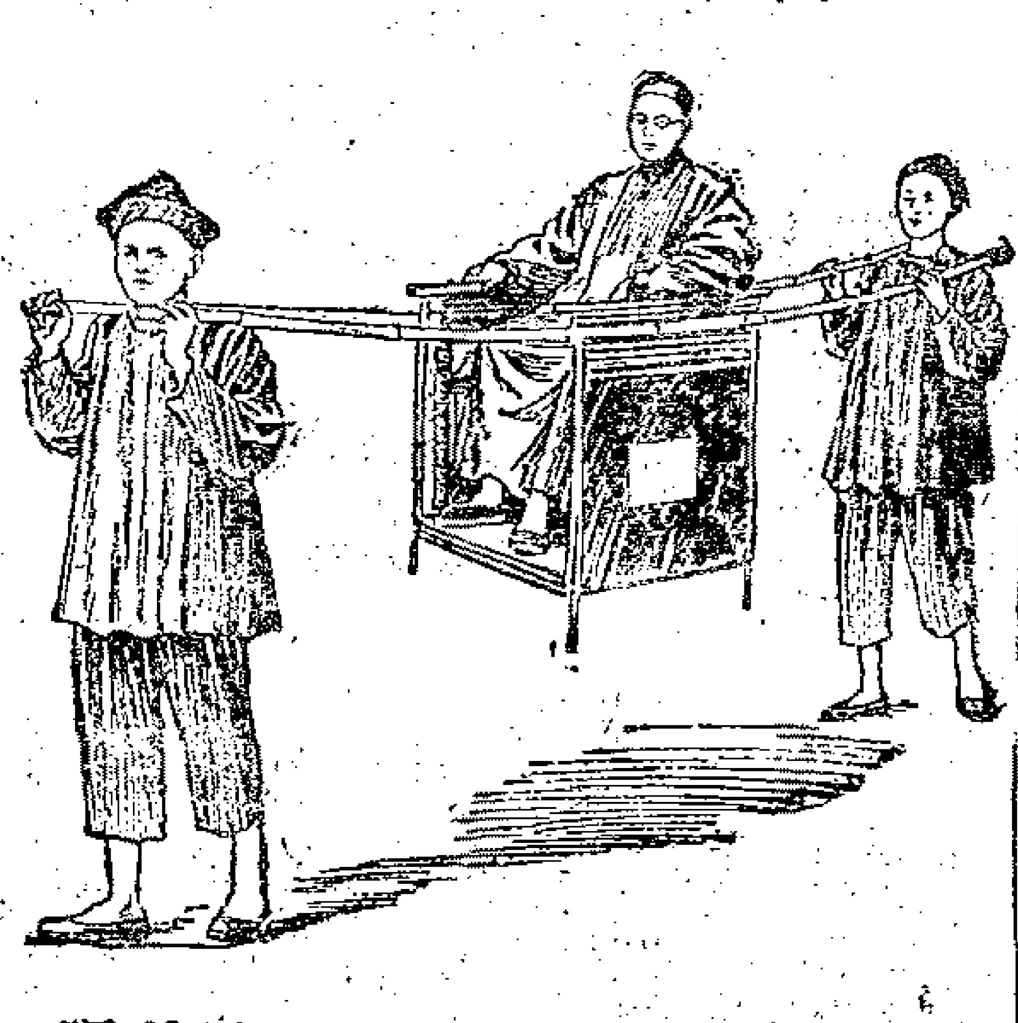

胃疾者鑒　鎮海范晁卿先生自述胃氣及頭痛之症爲韋廉士大醫生紅色補丸所醫治　胃部不正失其消化之功而全體漸致受累百病因之叢生矣即如　頭風疼痛　胃腹漲悶　大便閉結　飲食無味　頭目暈眩　夜不成寐　身體柔弱　四肢乏力等症皆由胃部失調所致也○每有人因受胃弱之苦而欲以瀉藥治之此誠愚拙無用之法也蓋瀉藥雖能稍愈於一時究不能全愈其終身况多用瀉藥傷損元神削伐臟腑轉使一切消化之部皆爲軟弱○故最要之藥必須先調其胃使胃有新力能去其軟弱之阻礙又須滋補其血使血潔淨有力更生新血以建旺胃血此則全身消化部之筋絡自必活潑有力矣韋廉士大醫生紅色補丸爲清補之聖藥久已名馳大陸其治　胃不消化　肝經各病　肝汁不和　頭暈頭痛　胃口失調以及各症由胃而生之症莫不捷於影響試觀寧波鎮海縣監理會牧師范晁卿先生自述其情形可使中國同病之人咸知是丸之益焉茲將其保證書錄後云○余四年前曾患胃氣頭痛之症睡不安寧脾胃虛弱消化之功甚劣雖食物少許亦必謝胃每發時甚爲痛苦夜間常有數句鐘之久不能成寐自覺軟弱無力面色發黃頭痛難忍余爲此疾傳道之工時時停止未能盡職纏綿數載醫藥罔效後承友人指示韋廉士大醫生紅色補丸之功效遂立意試服纔及兩瓶即覺大有喜色至第三瓶則宿疾全消痛苦皆止身亦不覺軟弱從此睡夢安寧食量增進消化之功亦佳面容光澤轉色矣余疾之瘳可謂獨賴韋廉士大醫生紅色補丸之功也請登諸報以爲世告○韋廉士大醫生紅色補丸醫治數千萬如范君之病外而已名馳環球爲天下公認之聖藥可治　風濕骨痛　臂肉酸痛　背骨疼痛　筋絡刺痛　胸膈飽悶　氣血兩虧　諸虛百損　少年貧老　陽痿不舉　左癱右瘓　腳氣衝心　山林瘴氣　瘡疥瘢疹　皮膚諸症以及少壯婦女月信不調經來腹痛等症實爲濟世之良劑也　中國各處藥局商店均有代售或直向上海九江路B字第八號韋廉士醫生藥局中國總發行處購買亦可價銀每六樽大洋八元　每一樽大洋一元五角　遠近郵費一律不取

痔瘡內服靈丹

廣東彭壽堂獨秘珍珠熊膽人參蘆三十六種化痔丸每匣雙料二元單料一元如用雙料取效更速外搽消痔散可保永遠不發一試便知

此丸能治三十六種痔瘡無論生管成漏破孔穿腸膿血淋漓痛不可忍服之立刻止痛消管生肌四圍連根脫落完好如初妙在攻補並進故愈後非但不發且身體轉弱爲强凡醫藥不能見效連服三盒無不全愈也

痔瘡外搽妙葯

痔瘡雖仗內消然得妙藥外治纔可永絕本堂創製真熊膽珍珠消痔散專治一切外痔搽之立刻止痛消管除瘡消血止膿雖十年廿年之痔一經搽上其患若失倘內服外搽不過數日除根屢試屢效每瓶一元雙料二元大瓶加倍

廣東彭壽堂鋪分上海英租界棋盤街中市朝東門面交易

乙5913

[illegible]月山房百梅圖

鮑君小安善畫名梅而尤出色然入品高尚不易求得自乙未年謝絕世情於省乙室暇則潑墨伸紙以寫梅自遣寫題即秘之篋中不肯示人近爲友人所勸擇梅花百幀遍徵題咏用石印以公諸世分四巨冊清奇濃淡無法不備名家題咏約三四百匠章隸篆無體不有洵畫之津梁藝林之寶笈也惟所印無多識者趁早購取遲恐不及每部價洋二元

上海英新馬路總發行所文盛書局

售處中國圖書公司南洋官書局掃葉山房各大書莊均有出售外埠廣東江西漢口文盛書莊

乙6085

治愈哮喘氣急永不再發之奇葯

上海望平街大隆藥房秘製哮喘氣急斷根丹有藥到病除之妙功力神速立可當場試驗真百發百中之仙丹也

哮喘一症寒邪伏於肺六淡塞結於肺膜竅結既堅寸小相搏感風寒則發受內傷亦發遇勞亦發無不發發則寒邪挾痰上升氣逆而促呼吸不靈坐臥不安求醫覓藥往往隨愈隨發受累無窮若無此奇藥斷不能斷根此丹專治哮喘氣急頑痰久咳等症百試百驗雖諸醫束手百藥罔效之症只須二粒服下頃刻痰消氣順哮喘立止呼吸暢動痰皆從大便中出矣其奏效之神更非尋常方藥所能及其萬一且性味和平攻補並進雖積重之症不過一料斷根倘若不效原洋奉趙并治咳嗽傷風痰飲瀉痢吐血氣痛等症無不立效真天賜奇藥也每瓶一元每料六瓶五元小瓶六角化痰止咳半夏餅同上

上海四馬路北望平街口大隆藥房啓

乙5929

大[illegible]告

本行開設上海盆湯衖橋北堍已歷有年專售各種機器機油花車皮棍紗廠所用各種品物一應俱全今由外洋運到大號彈花機器自彈上白二白各種棉花出貨甚速價廉物美零躉批發擴外埠已外埠訂定限期不誤倘欲代彈面議可也如蒙賜顧請駕臨小行此佈　電話三〇〇二

乙6172

請看痔瘡連根脫落

敬告天下患痔瘡者不可不試○注意注意

僕性愛杯物秦樓楚館常在醉鄉日久濕熱下注釀成痔瘡不時發作肛脫紅腫步履甚艱一交夏令更覺重發四圍高腫狀如芝菌每逢大便艱苦萬分痛徹心肺狼狽不堪羅紗下衣淋漓膿血且有腥臭氣味令人掩鼻幸敝友陳君見僕身抱惡疾及言上海棋盤街廣東彭壽堂有著名三十六種珍珠熊膽人參蘆化痔丸兼消痔散極其靈驗即託全盛信局函購四匣內服外搽頓時毒水外流菌縮軟痛療立止連治三日果然四圍連根脫落消患無形十餘年苦惱地獄不料數日間竟能脫然無累寸衷欣喜欲狂安可秘而不宣埋沒靈丹妙藥奉告同病諸君所費無幾早服早愈其樂何如刻我鄉得此治愈者已有二十餘人矣　蘇城大太平巷黃殿中識

乙5832

蔡伯浩觀察纂　分類約章輯要

處此交際紛繁之時代約章爲官界持備之要籍此編即現任上海道之蔡觀察將頻年來條約劃削整[illegible]擬要爲門十三爲類二十九爲圖七都爲三十八卷後附辛丑和約文件彙鈔但其錯綜條貫爛若列鈎稽使讀者析其流而溯其源習其理而通其法可以泯異同之見爲交際之宜早蒙諸交涉大家比爲約章書中之上乘爰敢介紹學界各宜手置一編每部三十七本裝潢精雅攜帶尤便價洋六元五角

繪圖本草求真

是書乾隆間宜川黃太學宮繡所著係從素所研究諸書細加考訂其有意義未明不達者複引殆盡牽引混說概爲刪除俾令真處悉見而後已當將皆呈御覽昔雖有木刊無如字跡模糊豕亥迭出本主人特倩名手繪圖精校石印以餉學界醫界討究本草之助每部六本一函價洋六角批發從廉

脈學四種

是書乃李瀕湖之脈學與奇經八脈致丹波元簡正之脈學輯要李士材之診家眼合而訂之誠爲習醫之門徑脈經之指南也鉛版大字四本價洋四角

總發行所上海英界棋盤街中市坐東朝西緯文閣書局　分設廣東省城雙門底寧波日升街

乙5856

惜餘學堂日夜英文專修科招生

本學堂之英文專修科係爲華文已經通順而欲速成斯學者而設是以所授一切文法繙譯天文地理算術歷史語言等課皆擇其易之法講解詳明規則嚴肅歷年以來造就良多茲訂明年正月十八日開學並添聘教員分班課授如有以上資格無論英文已學未學本省外省走讀住讀均可收錄有志者祈至北京路清遠里內本校閣章報名可也

6214

真正立止遺精第一良方

廣東彭壽堂　包愈遺精　立服立止　屢試屢驗

活人無算　廣東彭壽堂鋪分上海英租界棋盤街中市朝東門面交易

市上遺精諸藥絕少見效如欲一料服完即可全愈再服一料永不再遺者惟本堂所製陰陽八卦丹確能如此效驗此丹功用專補腎佐以固精益髓清心止夢安神利水之品使心腎兩交自然魂夢安而精竅固不論新舊遺精有夢無夢服之止遺發胖神妙莫測誠有水火既濟之功陰陽相生之義服久腎關堅健可以一索得男此無偽精髓充盈故也惟此種良方四海之內只本堂一家獨製服者念之每料四元中盒二元小盒一元外貼固精封髓膏尤妙每對一元二角

乙5916

上海棋盤街廣東彭壽堂始創眞正麥茸芝朮海狗精壯陽種子如意丸專治陽痿虛損立奏奇效○此丸純是精液煉成故丸小力大服少勝多一補有十年之功幸勿輕視○遠近賜顧認明彭壽堂牌號室懸上海縣禁止假冒告示爲記以免悞購

一補有十年之功

本草載海狗腎功能助陽益氣補腎生精治諸虛百損五勞七傷立奏奇效茲本堂提其精液配以滋補各藥煉成此丸功力更大用治高年陰斷陽痿少年斲伐過傷腎氣虧損精稀易洩四肢酸軟耳鳴眼花面黃肌瘦頭暈心悸夢遺滑精夜溺頻多吃烟人虛弱乏嗣等症最見捷效凡虛不受補極衰極弱之人一服此丸能變衰弱爲剛健反老弱爲少壯陽氣一旺自然身强力壯百病全消雖琴瑟和調而精神倍旺神威奮發壯健絕倫若少年服之則根本鞏固到老康健五臟百脈永無積弱之患豈特增壽益嗣而已哉久蒙公卿士庶極口嘉許咸推第一補品五十年來試驗無算咨得反虛作實轉弱爲强且藥性補而不燥滋而不膩均選王道補養諸品毫無覇烈燥熱等弊故丸雖小而力自大服雖少而功自倍以視市上各藥莫可比擬是眞能以少許勝人多許者因此丸上能塡充髓海下則溫煖丹田中則化痰止咳壯脾益精補先天不足之元氣培後天失調之精神凡一料服完定可肌膚豐盈筋骨堅壯面目光潤鬚髮烏黑冬月手足不冷夏日身體不熱眞有水火既濟之功陰陽兩益之妙其功效之神更非仿冒各藥可及一試立分優劣每瓶二元雙料每料三十六元大瓶加倍單料減半○參茸芝朮海狗精壯湯種子如意酒功同丸而尤速如丸酒並用最妙大瓶四元小二元雙料加倍○外貼煖腎種子膏更妙每對二元四角眞海狗腎每條八元四鞭壯湯丸每兩三角婦科人參鷄血膝調經夢熊丹專治身虛乏嗣月經不調白帶血崩子宮寒冷面黃肌瘦四肢酸痛等症立效如男婦並服則精足經調神妙無匹每料八元郵票概作九折請寄匯票爲妥上海棋盤街廣東彭壽堂啓

5921

大昌洋行經理英國保險公司廣告

本行在申歷辦十年歷辦上海南北市以及蘇州等火險事宜迅速妥洽今經理之英國保險公司資本富足殷實可恃凡經理一切皆公正無欺保費從廉倘遇不測賠款異常迅速如蒙各寶號暨紳商欲保火險者祈向小行帳房或到三洋涇橋北成康號內接洽可也恐未遍知特此廣告

5963

泰西靈藥 化學補髓生精燕窩珍珠牛髓粉有奪天地造化之功

泰西安利醫生神藥來滬○欲享上壽欲廣嗣續欲强身體欲除痼疾請嘗此藥定可如願以償誠絕世補品功超市上一等

中華補劑備矣衆矣然藥性之補陽者氣味覇烈其失也太剛藥性之純陰者功效緩薄其失也過柔推原其故皆因不知化學及泡製之法兼無取精用宏之方欲求如本醫士所製燕窩珍珠牛髓粉之不剛不柔力大効速者非特從古未見未聞且各國莫與比倫若言過其實儘可立刻試驗只須略服少許飛奔數十里毫不覺喘此補氣力之明證也又行房後或服三錢腰腿毫不酸軟精神照常培增補腎此生精之明證也故無論虛不受補之人試服數日立見髓充精滿面目光昌威重如山連服三旬身體包可加重廿磅西人統年常服故體質倍形强壯每歲幾銷數十萬盒之多則功效之神尙何待言南洋各埠華人尤爲信服此以其血肉之品無尅伐之弊又與華人體質極宜是以信從者衆蓋能補腎潤肺開胃健脾塡骨髓和血脈平三焦安五臟化痰止咳平肝清心凡先天不足後天失調以致陽萎乏嗣咳血遺精步履無力形神委困一切陰虛陽虛氣虛血虛體弱之症無不靈效如神歷經中西士子試驗靈驗可憑僉云補劑中首屈一指妙在全無腥氣異常適口衛生者盍請一試方信斯言不謬耳每匣一元每打十二匣十元遠近托郵政局函購最妥信力自給●經轉處上海四馬路北首望平街大馬大藥房內假冒甚多認明地址牌號爲記　本藥房並經理韋廉士大醫生紅色補丸批發

5934

新開

文明雅集

開設上海二馬路石路西大新街口鏡中天照相樓隔壁新式洋台紅磚大石庫墻門內　一切烟章程載在游戲報上閱者鑒之

改良衛生香茗特別美味小酌

謹擇於十二月十四吉日開張

竊思海上一隅繁華甲於天下聲色常娛閑情久曠迄今世界日進文明間有風雅高士瀟灑才人擅長書畫琴棋精詣笙簫管笛欲謀消遣之塲極鮮相宜之處抱負未伸感慨良多同人等有鑒於斯爰創設文明雅集既聯騷雅又結新緣較諸酒肆茶居尤爲別開生面結翰墨之因緣訂知音之賞識座無俗客室有嘉賓倘荷不吝玉趾盡可稍駐芳蹤茲將簡章臚列如右（一）書畫室（二）琴棋處（三）絲竹塲（四）金石齋（五）女客樓（六）品茗廳（七）小酌所（八）花草棚（九）聚賓軒（十）電話間　凡來本集游玩並不收取游資改良香茗每壺錢五十手巾小帳一槪不取　特別美味小酌每客小洋五角　二葷二熱炒一湯一點心　八寶飯杏仁茶每客小洋一角　蝦仁春卷一品饅頭每件小洋二分

1819

天下馳名○種子仙丹○靈驗無敵○鋪在上海二馬路中市西鼎新里內交易○若嫌他家藥不靈請來一試虛言欺人罪我惟天

京都天寶齋人參鹿茸芝朮海狗腎扶陽種子衍慶丸

本草云海狗腎一名膃肭臍其性大爲扶陽養腎發精堅固一切諸虛百損五勞七傷夢遺滑精腰酸骨痛四肢乏力服則立驗本齋獨秘眞方用眞正吉林老山人參關東鹿茸海狗腎並各種滋補貴品上藥君臣佐使相配製成性和平不燥不熱四時可服專治男子陽痿不擧擧而不固既擧未久或精清如水精冷如冰或未交精先洩洩而不射雖年經損傷體弱之人服之轉弱爲强白髮老變久服陽事宛如幼年藍田種玉左券可操扶陽種子功效神速此乃本齋獨得秘寶非他家大言欺人毫無實際可比常服補命門益丹田開胃健脾活絡壯筋培元固本養精烏鬚黑髮轉老還童却病延年多子多壽此丸扶陽種子固十分靈驗敢稱第一絕非是誇口矣每料雙料二十兩洋三十六元每兩二元單料減半○另有始創秘製鹿茸海狗腎壯陽補身種子衍慶酒大瓶四元中瓶二元功效同上此酒如購十瓶照市九扣○壯陽煖腎種子膏每張一元○扶陽第一海狗腎每條洋十元功勝鹿茸十倍遠近函購托郵政局最妥信局謹防作弊○上海二馬路西鼎新里天寶齋

5923

揚州聖公會中學堂招生

本公會向在蘇滬各處創立學堂歷有年所今於揚州府城組織中學以廣造就有志者遂來報名可也簡章列後（開學）己酉年正月十六日（程度）中文粗通英文初讀或少讀過者（年齡）十歲至十八歲（脩金）每半年十二元（膳金）每半年念四元開課時預繳（校址）揚州府城內左衛街聖公會堂監學韓仲明謹啓

廣東彭壽堂獨秘人參鷄血膝調經夢熊丹統治百病孕子最速一試方知奇妙

真正婦科調經種子秘寶

本堂秘製人參鷄血膝調經夢熊丹功效之神速無出其右凡婦人多年不孕者一服此丹即可適孕數子以其血海充盈故也此丹專補全體之氣長養衝任之血故能身軀壯健容顏肥白子宮溫煖經永調和實有回天再造之功倘求子心切只須速服二料不使間斷包可如願以償素未生育之婦服後一擧成孕晚年經斷血枯服者竟可得子妙在王道取勝絕非市上霸烈燥藥可比故常服此丹則未產以前能固氣養血保毋安胎臨產之時則眞氣充滿自無苦難產後則氣社風透瘀散病不生補先天不足之元氣培後天失調之精神屢試屢驗功難盡述專治婦女氣血兩虛月經不調先後愆期血色淡常白帶白淫崩漏不止多年不孕一孕疎歇或經歇似孕非孕或孕輒小產瘀露腹痛氣鬱不舒肝火鬱怒心氣作痛臥則多夢驚悸則心跳盜汗自汗腰腹刺痛頭暈眼花四肢無力精神倦怠不思飲食各症百發百中輕者一盒奏效若至重至危證候服過各家方藥不驗者倘得連服此丹一料已能痰去身强經調血旺又何慮子嗣之不蕃然哉每料八元小匣一元如男子並服海狗精壯湯種子如意丸酒斯陰陽和調更覺奇妙○婦科白帶丸每丸二角半○立止白帶丸每盒一元○立止經期腹痛丸每盒一元調經種子丸每丸二角雙料二角半函購請寄匯票如用郵票九折認明上海棋盤街彭壽堂內懸上海縣禁止假冒爲記

久記木行遷移廣告

啓者本號向設南市利川碼頭數十餘年專辦東西外洋各國木料花色頗繁不及細載茲因舊址房屋狹窄擇得南市法租界自來水廠前白漾泰路新建寬敞洋房添設機器鋸木廠代客鋸各式企口企線等料格外精緻光潔異常較之市上人工巧合易使精備鐵路輪船工程一切應用枕木橋樑木料並建造洋房船廠等需用材料一律俱全倘蒙紳商貴客光顧至敝廠揀選限期定貨不致悞茲擇於十二月初二日吉日遷移履新照常交易恐未遍知用特登報

南市久記木行機器鋸木廠謹啓

5485

崔製 牛夏 述

崔氏辦香爐藥室開設上海盆湯弄新橋南堍見洋貨號朝西轉灣約十餘家根德里內○附近假冒須在根德里方是的眞小心小心

以表厥功

僕患痰喘從壯至老從未有一朝舒暢飲食其中病情苦不忍言每交四時八節雨雪風寒之際必然加重今秋更夢膩痰咽喉膠粘喘咳晝夜不平胸脇疼痛頭目昏花一切飲食難以下咽病骨支離奄奄待嚥懸服醫藥及宗中各宗驗名咳嗽諸藥終屬不見起色自維年邁知命來日無多欲想該病脫離除非再世爲人孰料命有救星從堂弟伯銘來請醫理由中到家特地來候見僕情形症形辣手謂惟有上海辦香爐崔製半夏可以急救我屢經試服極有効驗惜乎片刻不能到手即着人乘坐火車到滬購買兩大盒試服之餘居然制勝出奇高出尋常百倍能於頃刻開痰喘立止氣息和平服盡兩大盒飲食起居竟一無病狀始信人間果有仙丹可惜病人求之不獲耳僕早服此藥何至身受多年疾苦銘感寸衷不敢自秘謹書大略以表厥功順請大安

（下一）崇垣尚賢關南首黃季賢啓　乙1887

善治耳聾

上海棋盤街廣東彭壽堂眞正第一家始得異法即愈耳聾丸○立服立愈○假冒太多○購者宜愼經售韋廉士醫生紅色補丸批發

凡患耳聾者因腎水下虧相火上炎或鬱火傷肝以致耳聵目昏視聽不靈者因陰虧陽僭而其病源尤在氣虧血脈不流通呼吸不能靈捷氣逆則虛火向上故有耳鳴耳聾耳脹耳痛言語不聞等症本堂起首創製異傳秘方加工精製是丸專治一切耳內之症無論男女老小兩耳重聽雖二三十年老症服之立見奇効轉聾爲聰補眞陰生津液壯納仔湯除之虛熱重者三大匣輕者一大匣全愈妙在神清氣爽身强氣健永無復發之患眞乃天下治耳聾之第一奇藥也虛言欺人罪我惟天每匣四元中匣二元小匣一元雙料加倍功効更速如兩耳抓挖損傷常流聽水另搽珠黃吹耳散即愈每瓶洋五角鋪分上海英租界棋盤街中市朝東門面廣東彭壽堂近多冒名仿售幸勿受愚　乙2698

公求減租

法界商界今庚市面異常清淡虧倒頻聞將界憂之欲維市面屢求房主減租未成不得已稟求

中西憲台

求勸中西房東酌減租金在案蒙祥茂懿德庚興等允照大市減收租金庶見仁心慈善深明大義實深感激倘有未減租家除再稟求

中西憲台

又將商情困若危難下情謂求勸一例減租外爲再容三之書照已減公司章程

尚有

招商局

字林西報

登求之日陳興昌裕記孫直記等先後於十月十一月實行減登報奉懇新沙遜譚同興同茂元精勤精益各公司俯念生意衰敗商力難支照已減收目全以蘇商困而免向隅商界幸甚大局幸甚法界全界商界

老沙遜

租戶居民公啓　乙2932

祝羣女學校招生廣告

◉**年齡** 初等小學限八歲至十二歲高等小學限十二歲至十八歲高等女學限十五歲至二十三歲速成手工限十五歲至二十五歲

◉**程度** 不限

◉**科目** 初等小學修身國文算學圖畫唱歌遊戲手工 高等小學修身國文算學歷史地理理科英文圖畫體操唱歌女紅 高等女學修身國文算學歷史地理博物化學英文圖畫體操唱歌家政女紅 速成手工修身國文圖畫編物造花刺繡裁縫

◉**納費** 學費初等小學每半年六元高等九元高等女學十八元速成手工十二元膳宿費每半年二十元半膳十二元

◉**報名處** 大南門內藥局街同仁鋪對面南市總工程局四馬路中國品物陳列所家廠海運局東首

◉**考期** 新正月初十日至二十日在本校內考試

◉**校址** 上海南門外

校董 李鍾珏 梅像根 謹啓　乙0909

女醫妙手

中國醫藥婦科本有專門代失眞詮相沿能診茲有派德生女醫士英人也徃歲懸壺滬市戶限幾穿蓋以女醫諳習華語且婦人而專婦科情通意達著手回春故大家婦孺尤樂就之今春省親回國近復來滬同人相見訊知在國時又入大醫院討論數月造詣更深現寓江西路三十三號茶園樓上雖海上達官巨賈女士識者甚夥恐未周知失之交臂凡閨秀中欲講求衛生袪病者盍往面談以證所言之非誣耶

朱葆三 嚴子均 全啓　乙2696

寄園成記烟膏批發廣告

本號開設老店北寄園在麥家圈南首已于今夏遵諭停歇所有門市售挑膏歸併在金隆街北謙和內售挑今亦奉諭停歇本號即在西首隔壁開設專售挑膏仍名寄園老店牌號所有北謙和烟膏歸併一家門市售挑提遷陳公大土精製清陳公膏價廉物美四遠馳名倘蒙賜顧請至金隆街北謙和西隔壁認明朝南門面寄園老牌店號貨美克已以廣招徠恐未周知特此告白　乙1954

活我二命

不死之藥於今始見

僕前患口外致患咳嗽初未調治縱酒如故詎愈咳愈劇飲食減少甚至氣喘咳血臥床經年醫者屢投半夏陳皮各藥而病患盤踞深固與醫相抗衡竟相下一擧後有以彭壽堂四寶半夏露爲言者僕以近今此藥贋影良莠不齊爲辭彼則曰藥以實驗爲不以虛名此蓋吾經驗過者故爲是言耳告若不信何妨以試迨藥服一試此露以自分玉石僕爲購小瓶試之果然痰咳大減氣不上逆連服數次通體暢快痰飲淨除血症從此杳不禁嗟嘆久之八稱靈丹妙藥信非虛言迨與該堂房結香火緣屢購儷子調經諸丸得生一子今已氣體強壯大非昔比所異者今春內子產後驟患喘疾誤飲蟹伐之劑痰厥不省僕焦灼無法可施即用該堂半夏露灌而救之頃刻平復如初竟獲全愈亦不再發統計服露三大瓶耳垂軀之復健以此內子之保全亦以此其製法之精妙功效之神奇迥非仿冒各藥所可同日而語竊思不遇此藥則愚夫婦之性命不堪設想矣嗚呼一擧楊枝早結半生之果三年蓄艾何虞二豎之侵爲告抱恙諸公其各珍藏可也

餘姚王樹聲記　乙1879

西蜀元記棧廣告

啓者本棧爲便安紳商學界起見爰擇英界四馬路麥家圈第三百四十五號門牌新建樓房一所規模闊暢結構精良客室廚房大小房間均仿西式裝脩整潔陳飾精雅電燈光耀電話靈通飲食鮮美茶水便當司事之供應茶役之侍奉靡不周到凡預咨照即派妥友到埠迎迓往棧點行李悉外細心並能代客買賣報關轉運均臻妥善現已開張倘蒙貴客光顧務請認明西蜀元記無悞特此佈聞上海元記棧啓

湖北氈呢廠招股廣告

本廠憑根據換股單根據不到須由經手接洽以免錯誤●特色 一奏定機器材料免納稅釐成貨出廠祇完江漢關稅一道分銷別埠概免重徵 一辦事無官場習氣董事准駐廠裏理應務開支格外撙節 一本除撥地外實發銀二十萬兩已撥購機建廠之用●章程 一本廠建立湖北武昌省城係升任閣督部堂張定議設立奉督部堂陳札委開辦總辦兼招商事宜專爲開本國之利源杜外洋之漏卮越免廠用一切開支悉從撙節以仰體大憲振興商業之至意 一本廠官本洋三十萬元商本洋三十萬元以符官商合辦本旨 一商本作三千股每股洋一百元每零股洋十元十零股作一整股凡經招之人無論整股零股但滿足五千元之數者扣銀一百五十元滿一萬元扣銀三百元以爲酬勞逾此照計 一商股本月初一日以後收洋於十五日起息十五日以後收洋於下月初一起息常年八釐開工以後自有董事持來開工以前由總辦擔認第三期一律還收條付給並換股單以後皆於每年春季會議時付息分紅 一十一月底爲第一期每整股先收洋二十元來年二月底爲第二期再收洋三十元四月底爲第三期再收洋四十元零股照算 一本廠織造氈呢專備軍營學堂需用 一銷路定能暢達獲利即可豐盈餘利作十四股濱官商派十股提存公積二股廠中各執事人公派二股 一本廠定名爲有限公司日後即須添本擴充如不經各股東議允發押不得擅行 一本廠係屬官商合辦機器貨料能否免稅應稟請督部堂咨商辦理 一本廠租細氈呢禮和洋行包定每日限成五百碼今年毳絨羊毛已極相宜成本既輕獲利尤有把握●專條 一本廠官商合辦所招商股祇銀三十萬元不准暗附洋股倘有暗附洋股一經覺察立將該股注銷如股東轉售他人須隨時報明本廠換給新單其以股單抵押外人借款者本廠概不承認 股單如有遺失或遺意外遇請殷實體面人保證到廠登報廣告一個月無人干涉糾葛准將舊單作廢換給新單報費自給

收股處 南京 巡警總局 務源祥寶善 源陶齋存兄 廬冽泉兄 安慶 藩署 蘇州 糧署 古吳堂 興和 復號沈銘之兄 揚州 運署 小東門 寶山兄 鎮江 招商局 九江 道署 杭州 土稅局 大瀛 松江 生財

嘉興 寶順興 楓涇 程賚政第 烏鎮 張同順 沈亦昌 吳豐泰 徐恒裕 廣東 運署 福建 招商局 河南 藩署 平湖 鼎和 當利 寧波 道署 美利 本埠

升典 盤記棧 泰安棧 申報館 中西藥房 天曬祥 來亟森 元絲棧 泰康祥絲棧 永達仁絲棧 德泰號 瑞豐號 古香室 義生莊 揚天祥 珠號 典源公棧 永發 恒利金店 東方匯理銀行 立興洋行 招商局 鳳翔亟 滬盤局 和康莊 承裕莊 慶裕莊 源泰典 染靜濟翁 曾子安兄 貝潤生兄 陳甘棠兄 朱利泉兄 陳棠山兄 顧禎祥兄 徐冠甫兄 朱蔭人兄 陸幼堂兄 李雲巖兄 鄭叢玉兄 程旭東兄 張少塘兄 盛揖分銷局 顧廉星本寓　乙2150

亞西亞火油公司廣告

本公司由今年起自行發售素所著名之僧帽十字兩牌火油該油已久蒙 賜顧諸君所稱許近又續運向日最馳名之鐵錨老牌火油來華此油稍次之佳早已膾炙人口爲 紳商所信用是以消路極其暢旺油系本公司所售各牌火油又經油廠新發明特別改良使燃燈善美其光明務更居于昔諒已在賜顧諸君洞悉之中本公司在大馬路所設發店懸點之燈光耀四射皆及街衢黑夜亦同白晝經過之人無不異口同讚且所譽之貨定價頗廉經本公司爲推廣火油消路起見照來價酌出並不圖利也

河南路東亞公司書藥局
虹口濟生堂大藥房
三馬路中法大藥房
並各大藥房均有寄售

斯端答火油引擎

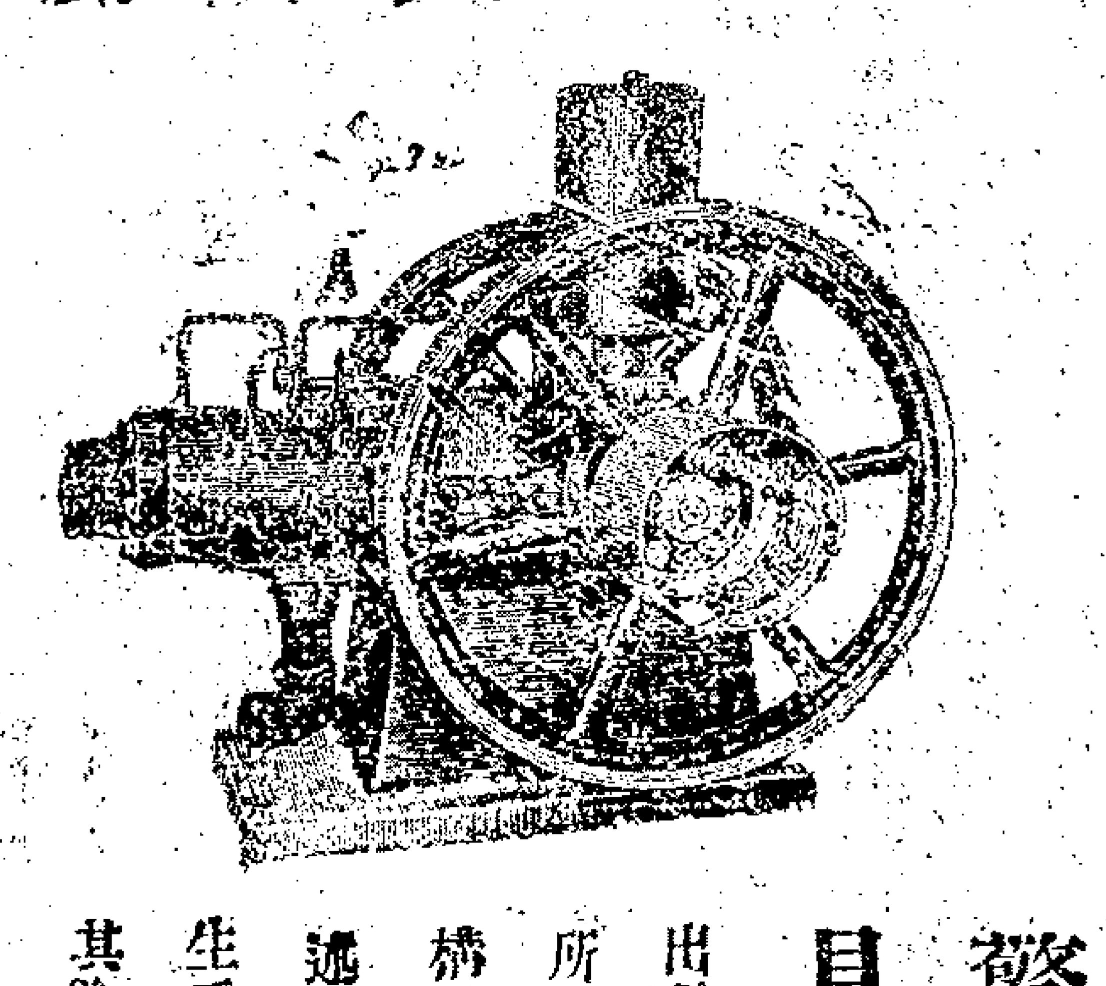

敬商會專售

斯端答火油引擎件鐵工廠用各器具

係東洋第一老廠池貝鐵工所製出已在內外各地碾米廠印字局暨所內河輪船公司等處供用以質堅固構靈巧早已爲世所共賞無須再爲縷述此機不仗煤力司機一人足當其用生手一禮拜可熟裝設輕便不要鍋爐其餘利益不備載如有願看圖樣請即函知當即以圖說送上然後任擇函購可也

上海英租界博物院路八號
高田商會分行發售
乙603

TRADE MARK
'VANA'
BRAND
TONIC WINE
商 發納 標

發納補藥酒

病有百虛藥無一補此非言藥之無補實補之多不適當耳今本藥行採集滋養補益人身各料用格致工夫煉成藥酒名曰發納此藥一出全球歡迎函電交馳均相爭購蓋其功效神速故人皆信服之凡陰損陽虧五勞七傷男子精弱女子血虛營衛不足標本兼病服之無不立見元氣頓復精神漸充年力衰頹痰多氣促九大獲功效又此酒常服定不感受風邪及一切傳染毒症蠱氣血充足客邪自然難侵其餘如强腦補腎壯筋健骨袪濕化痰功難盡述謂予不信請嘗試之

英京寶威大藥行專製
分行上海四川路四十四號

中國各埠大藥房均有出售

BURROUGHS WELLCOME & CO
44 Szechuen Road, Shanghai.
乙6286

尋人賞格

啓者本月十一日走失女孩一名姓鮑名七妹年九歲南京人身穿黑布棉襖紅白色褲子黑布鞋子耳穿絲線倘有仁人君子看見收留者送至外虹橋下鮑榮壽鐘表店謝洋一百元報信者謝洋五十元決不食言

上海外虹口鮑榮泰告白

歇店聲明

本號因生意清淡斷折甚巨以致周轉不靈故特邀請公正業董陶君司月劉君懇商各往來公議攤派承蒙諸君應允除生財以抵房租外將各貨物當衆攤派清償往來測票借款一概理楚惟票摺據等均未收回批銷所有票摺據等自此以後以作廢紙無用誠恐在外抵押祈望各貨號切勿受用特此奉告

乾坤和謹

遺失派司

茲有 (187) 號其字一號起至二百九十三號止英十月廿三號由安慶進口川土卅件報過一件尚存廿九件今因在途遺失已向海關申明補給特此登報所失派作廢紙特此告白

偉華土行具

秘製 墨魯窩兒

華譯鰵魚肝油精丸

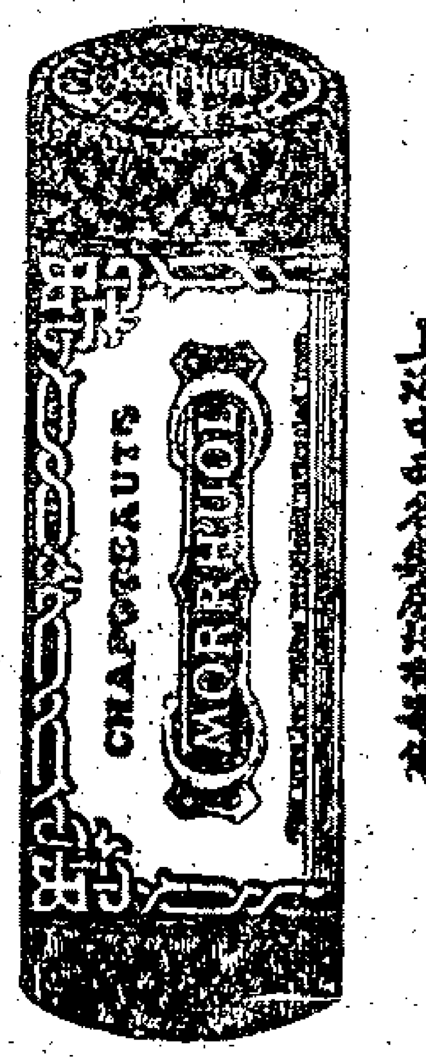

墨魯窩兒者即鰵魚肝油精丸也此油之功用能治內傷癆瘵吐血陰虛咳嗽肺痿咳嗆肺管發炎童子身體瘦弱肌肉不生等症無論老幼服之均能立奏奇效但其味腥厚胃弱之人每不能下咽而況非僞且多無雜劑不但無益且有大害本藥房因特加考究以化學提取此油之精粹製爲丸此丸之力實具二十五倍之功效凡平時服油一瓶者改服此丸不啻已服二十五瓶魚肝油矣價廉功倍莫過於此而且一粒之服不論胃弱之人皆可吞服以小孩童之隨身皆可攜帶老者以之補血生精孕婦以之固胎滋乳小兒隨食與食尤以助其血氣易長成而不生一切毒病服之開胃健脾身强力健服此一瓶月能抵服油兩年之功真能回生起增壽極天下之一大福劑也

維亞兒藥房謹啟

服法每天服三次每次二丸

上海中西各藥房均有寄售

(Chinois-Shanghai)

錦隆洋行洋酒出售

啓者本行經理倫敦潘面劫名廠各種洋酒開列於後 牌 巴德渾 舍利 爲司楷方瓶琴酒 以上各色正路葡萄洋酒均有現貨出售此牌前在先芳洋行經理在申及外埠經營數拾年承蒙中外紳商佳許現托本行經理推廣生意其價格外克己 倘蒙 紳商賜顧請惠臨四川路A字二百二十七號本寫字房面議可也

失票聲明

啓者初七日在湖州趁輪赴杭隨身帶票二紙行至半途被竊去湖州通濟莊支杭州信恒莊第一萬七千八百九十四號廿五期洋五十元又杭票支紹興和豐莊第三千四百五十二號十六期洋五十元今已與二莊止兌作廢望各寶莊號切勿收用特此佈告

湖州老泰和告白

(減價召租)

茲有白克路永年里高大樓房住宅數幢兩開間一廂及三開間兩廂以上披屋曬臺自來水一應俱全本公司因市面清淡其租金較別家更廉小費分文不取如欲租者請囑管門人領看至五馬路十三號勝業經租處面議可也

異樣玲巧簡便

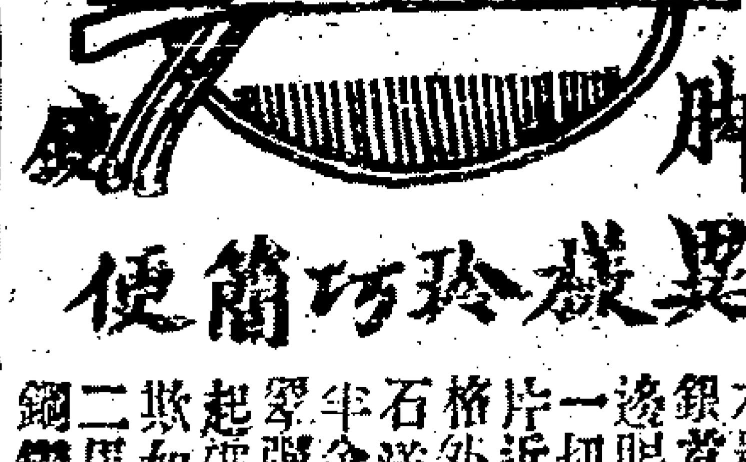

本號自造珠寶洋鏡金銀首飾各樣花色金銀邊眼鏡比衆不同無論一切黑白藍片格致鏡片近老光等均備批發格外公道翡翠紅藍寶石洋鏡金戒每只八元半金挖耳每支三元翡翠彈簧金圈每對十元起碼劃一不二童叟無欺如蒙賜顧請至上海二馬路跑馬廳全昌金鋼鑽號電話一七〇四

乙5957

申報第叁張

光緒三十四年十二月十八日第三張
西曆一千九百九年正月九號禮拜六

凡購此藥務須認明崔氏獅香盧牌號附近假冒須在根德里方是的眞切切小心○附送奇藥包治陽痿神妙莫測比衆不同

參茸珠尤海狗腎汁壯陽廣嗣金丹

海上壯陽種子之藥在坑滿坑在谷滿谷所謂得者王道而兼神道也本堂自開設以來未敢出售此藥者因無盡善盡美之奇效良方故也去秋始於陳侍郎書家得此出神入化之秘方爰藥本昂貴製煉不易故遲至今日始克告濟先將老年陽痿少年精竭之人一一試驗無不回天再邇健如龍虎乃敢出而問世蓋本堂之名譽關係甚大不得不愼重至再也此丹專治老年陽痿少年陰虛以及精竭不固見色流精未交先洩既交不久舉而不堅洩而不射或少年誤犯手淫或後天戕伐太過以致腰酸腿疼耳目昏眩神思恍惚百體委頓等症服之壯陽煖腎固精滋陰益命門之眞火發氣血之虛寒腎經既足諸恙悉平冬不畏冷夏不畏熱鬚髮轉黑視暗若明雖衰孱調精神不倦神勇奮發曲盡歡娛且儘可保固身體轉弱為強更有比衆不同者如諸君服無功效盡可將原藥退還情願原洋奉璧惟志在利濟無後之人不克廣登設之每兩元實洋二元每料一觔收工本洋二十八元雙料治老年久痿每盒洋五元 上海盆湯衖新橋南堍朝西見洋貨號轉灣約十餘家根德里崔氏獅香盧藥室啓 乙2963

新印 五彩特色◉衆神全圖 加市綾裱 每軸大洋一元五角 上海集成圖書公司啓 戊62.4

請看 女界生輝

又製專治咬髮癖藥連用三十天永保不咬續採生髮膠包可重生不靈還銀每洋三瓶每瓶大洋四角

汁自庚子遭拳匪之亂陷身僑父寓滬上不料一病兩載骨瘦如柴髮禿如尼求方覓藥終無一效閱新聞報盆湯衖橋南首北無錫路人壽醫藥室秘製生髮膠神效先購試用兩匣將髮漸見發枝今又着小婢奉洋二元請選上好乞付四匣如能還我本相總當逢人說項以揚仁風 天津旅滬女子 前幼女學堂教習吳湘隽寓本埠西門武聖宮前 乙2936

老當益壯

謹誌上海望平街大隆藥房壯陽種子延壽丸酒燕窩參珠牛髓粉能使弱者轉強老當益壯誠廣嗣之聖藥衛生之妙品

僕年近耳順子嗣猶虛小星三四竟無一索之喜屢請名醫調養非云溫補陽虛即曰腎虧精冷後購市間各種補劑服之亦屬徒勞無功於是不作生有想矣前歲游歷申江見報載大藥房參茸海狗腎壯陽種子延壽丸酒功力極速奇效奇靈因各購雙料十瓶并婦科盈郎經調丹五料與姬人隆分服一月果能精神旺極元陽異常二三姬人未幾均懷六甲尤喜連舉二雄頎大且壯皆延壽丸酒之功也惜人不克盡知其妙耳僕因嗜石有靈貴藥房燕窩參珠牛髓粉數打朝夕並服百病不侵昔之頭童眼花者今則身健目明矣昔之面黃肌瘦者今則容顏肥白矣最奇者去冬寒冷非常而手足和丹田奇煖行步輕健食量兼人大有轉老還童之象誠數十年未有之康樂不圖晚年得之敬告衛生者不欲老當益壯則已如欲老當益壯除服此種妙藥外別無他法者也 皖東門內汪舜年廣告 乙2962

裕祥當出售

本當滿貨為數甚鉅因提莊躉銷市面疲滯今平價零售非貪利以圖銷滿貨爲讓所售原當滿衣各種綢緞粗細皮貨新舊俱全成交後貨價不合准可退貨還洋斷無二言以昭公道特此佈告擇於本月十一日開張 英大馬路石路口本當謹白

京都天寶齋○婦科種子仙丹○服後受胎極速○如若不信有法可試將素未生蛋之雞飼以此丹半月後蛋自生矣虛言欺人罪我惟天

婦科調經降生丹

夫婦人固無不育之理不育者即有病也然病多起於月經月經不調即非受孕之兆氣血不和必致經候失常諸恙所以漸生也凡經水不調前後無常或腹痛積或崩血過多或傷於七情致鬱情志或感及風寒致損營衛或體虛盜汗不止或血枯而黃肌瘦及白帶淋漓胸腹脹悶五臟虛損子宮寒冷動情即洩受而復出等症此皆體虛血虧所致故種子之難所由來也此丹係眞人所傳能調和婦人衝任之血平定肝鬱之氣去瘀生新開鬱解悶暖宮止帶聚精壯血固本調經卻病壯體之功凡婦人望子者苟能連服一月中途不間斷無不應手而得素未生育之婦服後一舉成孕晚年經斷血枯常服且能育子既孕服此產必雙胎眞婦科聖藥種子之仙丹也每料一斤價洋八元半料四元閨女婦服此恐產無父軟骨之子切忌切忌幸勿輕視○另有參茸海狗腎扶陽種子衛嬴丸專治男子陽痿精寒服則立見奇功雙料每兩洋二元單料一元○眞烏骨雞白鳳丸每洋五粒○遠埠函購托郵政局最妥信局竊名作弊舖設上海二馬路中市西鼎新里石庫門內交易京都天寶齋啓 6 9

滬北華製革廠發行所

本廠因各仕商賜顧路遠不便暫在望平街設發行所各種皮張箱包行李軍件靴鞋及鞋底與西貨無異兩個月內均照本九扣以廣名譽定貨迅速批發尤廉此布 乙2905

同濟社普天固本戒煙丸

以林文忠公之古法加入固本益氣王道之貴品並邀名醫互相研究配合藥料廿八味乃取二十八宿之名義故曰普天固本戒烟丸不論近癮老癮男女老少服之不合宜服藥後可保不還不獨健飯壯顏永無別患原方及服法另詳仿單定價大盒一元中盒五角批發所上海小新門外洋行街東昌祥號內託寄售處本埠醫學研究所並南北等處 購者請認明同濟社牌號用洋鐵小圓罐盛貯內有醫學研究所憑照為証勿悞

近來海內戒烟風氣大開官紳士庶咸思戒去黑籍以保名譽而擴義務勉為完全之國民無如良方難覓藥意不眞因循時日稽延歲月同人等深痛憂之爰集同志研究醫書

本社發起人 葉鴻英 郁要泉 汪啓綬 劉子謙 謹白 乙2532

上海俱樂部有限公司招租廣告

本公司自本月十一日接盤商品陳列所改為上海俱樂部現擬內設電戲文書攤賣髭見戲中東西酒肆茶館以及各項特色無美不備略仿東西各國俱樂部辦法實中國第一文明之舉而力是以振興市面准於宣統元年元月元日開幕本公司內樓上樓下房舍甚夥凡有願在本公司內開設各商號者請速觀至本公司事務所面訂一切格外公道以本月二十五日截止幸勿交臂失之 法大馬路上海俱樂部事務所謹啓 乙2961

各省籌辦諮議局

官長設立

▲山東

山東籌辦處以諮議局章程舉貢生員應有選舉權查高等小學畢業照章獎勵廩增附生同一生員名稱同一學識上之資格此項獎勵生員似應一律有選舉權然諮議局章程又有須中學以上得有文憑方有選舉權資格則小學畢業又似不在內惟目今新舊交鬨錄舊遺新殊欠公允且恐阻嚮學之心查照條文又難兼顧已詳請撫帥咨詢憲政編查館矣

籌辦處辦事權限凡上詳下行各稿送藩學臬三司畫諾然後發布而三司中又推羅學司核稿每日送核之稿隨到隨核絕無稽遲尋常公牘彙送藩臬補行日行事件經坐辦會辦參議科長科員每午後二時起圍坐議決錄之於簿然後施行開辦兩月餘頗見和衷之意又處中人少而責成頗專如去取司選員及派往各屬均三司主政督催期限及擬訂章程及一切文牘必經參議認可簽字立法行政權限頗分明云

籌辦處以初選舉之期甚促各州縣或恐有延誤致碍全局詳明撫帥將初選舉分爲三小期以正月底造成草册爲第一期二月望造成清册爲第二期四月初一行初選舉爲第三期每届一期各屬須電達籌辦處其有届時而不電達者籌辦處即詳請撫帥派員前往督催以免或有延誤

要件

青浦縣選舉事務所第二次通告書

一本月二十日前尚在補遺期內各調查員務須再行查詢以免遺漏　一此次審查草簿悉遵憲政編查館辦法詳加核對以定去留　一草簿上明白填注經本所查不合格者概即剔除(甲)僅有武生資格者(乙)辦學務或公益事而未滿三年者(丙)學堂畢業非與中學同等者　一以上剔除之人並不在剝奪或停止公權之列此外有無別項資格當再查詢　一草簿上填注不明本所無從考證者暫且剔除俟調查員詳細報告再行補列(甲)僅填學務或公益事並不指定某項者(乙)雖指某項而年數未注者(丙)畢業未注校名及修業年期者(丁)陸軍是否中學其畢業後曾否應徵概未聲明者(戊)里正無圩業名巳者　一里正一項本邑情形與別縣較異必由圩業兼任方始合格其由衆公推爲官廳所承認者仍爲各圩業之雇役未便入册　一學務及公益事其年數但可分項併計如學務辦過一年公益事辦過二年等類即不得合算　一吸食鴉片一項草簿上填有願戒現戒及已戒未絕等類一概剔除惟此項人員是否現已戒絕尚須切實查明　一草簿上失於填注而其人實吸食鴉片者本所雖據此宣佈然將來有呈訴等事調查員應擔責任務宜查明補報以便剔除　一凡資產合格照章應剝奪或停止其公權者其人願將年齡及格之子弟入册儘可更正　一各調查員有補報事件本所當隨時續佈極遲務於期前三日到所　一此次調查秉公者多惟間有於沿極資格故意吹求與原章諸多不合者業經本所辯正外幸各勉持公德勿再稍涉偏私　一遵憲札敬避　今上尊號如入名內遇有此字當改作同音之貽或怡字

本埠新聞

查報功臣後裔　○政府咨行各省調查功臣後裔預備封賞迭紀前報本縣李大令奉文後遵即照會紳董詳細調查茲聞上海功臣有浦東高家行趙文哲公係在乾隆年間征金川晉匪時殉節沙塲頗建功勛業已由紳董稟報矣

元源莊追繳放出欵項　○已閉元源莊主沈尚志前被邱潤初將運米單及麪粉單抵去巨欵除還過銀九萬餘兩外尚欠七萬三千兩茲該莊倒欠公私各欵年內即須先還二三成因無欵可籌稟縣提究邱供所欠欵項內有三萬兩係屬莊票早已無效其餘自應清償乞准交保判沈交差邱還押趕速理楚

晉益升號東到案　○晉益升匯票號主熊石秋熊石愚弟兄倒欠巨欵逃匿已久前日由公共公廨差役協同包探將熊石秋提獲昨晨解廨熊延侯魯公律師到堂代表寶讞員以華商錢債訟案毋庸律師到堂判熊押候稟請道憲核示

又一晉益升股東　○公共公堂寶讞員前接四川鐵路公司駐滬辦事處來函謂晉益升曾託陳作霖先後借去公欵八萬兩除收回外尚欠五萬三千兩現在該號倒閉欠欵無著查該號係前嘉興縣劉喬祺開設請移江西原籍提解來滬勒令清理等情寶讞員當即具稟滬道請爲核示現奉批云查此案現據上海縣稟奉督憲批示該號號東必爲熊姓無疑所有前項虧欠之欵仰道劄日飭提熊石秋勒期清理劉紳喬祺是否確係該號股東自非查實不能遽行移傳併由道查明核辦具復等因行縣遵辦在案據稟前情仰即遵照憲批辦理可也

民教齟齬之原因　○美總領事前因中心河美國長老會新分教堂時被愚民滋擾函致滬道札飭南匯縣查辦去後茲據稟復謂案因該堂向姚桂林租屋一間以備講書嗣姚將此屋賣於曹詩志爲業曹令該堂教民張作霖出屋未聽致起糾葛當時姚桂林不將租給教堂一節告知受主以致曹詩志誤控強佔曹亦不先查明貿然承買均有不合業已判各罰錢五十千文以充地方善舉仍令曹詩志照舊租與教堂三年彼此具結完案

飭查著名訟棍之劣跡　○著名訟棍陸道生[illegible]吞奚徐氏田單一案屢誌前報茲蘇藩瑞方伯以陸道生究於何年充當地保因何斥革及歷年所犯各案飭縣查明詳復核辦昨李大令因即移請公共公廨將陸道生所犯案情查明速復以便彙案詳報

飭查有無梟匪蹤跡　○本縣李大令昨日發出諭單云案奉憲飭籌辦清鄉當經分別飭查按五日開報嗣奉停免仍飭認眞稽查在案茲准清鄉局憲委員核實清查合飭傳知爲此仰該傳差即便遵照立卽分赴各該保圖切實查明地方曾否安靜如果並無梟匪出沒應取具各鎭

董暨各該圖地保並無窩藏梟匪及棍徒聚黨開賭情事切結繳限五日一併呈縣以憑核奪一面仍飭該保等務各隨時認眞查察不得疎忽從事該差亦毋稍縱延切切

嚴家橋請兵駐防　○嚴家橋紳董以近來時有梟匪出沒地方不靖公議函請滬軍營王管帶請將後哨第八隊一棚移駐該處以資彈壓

批斥巡警稟留巡官　○閘北巡警總局批三路三路巡警勞逸等稟云據稟已悉該區前委李副巡官到差以來卽漫無紀律經本總辦查悉另委譚副巡官接辦原以其年力富強才具可用迭經諭勉飭令常川駐區實力整頓不料該副巡官爽如充耳若罔聞知平時不常駐區遇事敷衍本總辦前夜密查不惟該副巡官不在區內卽弁紀亦不知何往似此玩愒情形僅予撤退已屬從寬該警長等乃竟砌詞稟留幷擅用全體字樣迹近要挾情殊可恨夫用人行政在長官自有權衡本總辦待人以寬凡局內外各員司既經委用有非實不得力不肯輕易撤退諒素洞悉而此次竟貿然具稟想係該副巡官平日一味寬縱該長警等利其如此故感情所係不得不以秀才人情姑爲嘗試耳以不駐局不辦事之巡官而爾等可以砌詞稟留則巡官之約束嚴明者爾等不又將聯名稟控耶此等刁風決不可長應卽將爲首具名之巡警及隨和之巡長佟德純石瑛陳兆麟等各記大過一次以示懲儆其餘各巡警業經飭衆事官調局研詰多係不知底蘊從寬免予深究仰新委劉副巡官轉飭遵照此批

東區小學行畢業禮　○大東門外老白渡街東區小學定於二十日九時行初等小學第一次畢業禮請縣尊學師蒞校給憑明年改辦兩等小學命名東區第一小學校另於小九華南設立東區第二小學校以謀教育之普及

奥國銀行分設支行　○法文報云奥國銀行現已決議在滬設立支行並已派定特洛米厄君爲經理員

城內

▲續放洋價○本邑漕糧洋價於開征日起至十六日止作錢一千一百五十文自十七日起減縮十文已紀昨報昨晨城鄉耆董到縣稟求仍照原放之數李令准如所請自十七日起至廿五日止仍作一千一百五十文

▲難免寃誣○去冬浦東陸河鬧事一案茲又獲到三人解縣訊究據張玉發朱蘭汀供被董保挾嫌誣稟王稚堂供該處鬧事時並不在鄉判各交差候查

▲限交棺木○薛德才控楊林卿掘棺二具交還骨箱等情昨日提訊判楊收押限令交還棺木再究

▲子媳違忤○程林生圖售房產其母徐氏追打跌摸磕去一齒遂將子媳扭縣控告違忤李大令訊悉情形判林生掌頰二百下收押媳董氏戒責五十下伴姑回去

▲道批三則○馮蔡洲禀批楊子京係信大莊控案的被既准交保何以馮蘭洲仍予管押應否一併交保實令幫同料理仰公共租界會審官秉公核明飭遵　湯洪氏禀批案據廨員查復洪潛辯所竊之洋寄與爾夫處一千元係由洪潛祥親自供出既經起出三百元未便任其狡賴判押捕房一年等語既係訊明定斷詎容飾瀆屬翻不准　陸富寶稟批前因爾子陸生林不允拆讓故由浦東總巡送縣訊究如果洋商租地上所蓋草屋均已拆去不再覇阻自可從寬開釋仰上海縣查明辦理並移公共租界會審官遵照

▲官事○蘇路公司彈壓委員候補知府盧懋善　浙江金華府巡警上區區長縣丞趙琴　浙江金華府差遣委員巡檢于寶廷昨均到道稟見

南市

▲騙子留影○孫驪麐卽子昌假冒官場騙購綢緞會由總工程局派差赴縣提回拍照適爲公共公廨提去是以暫緩現英界讞員已將該棍及其同黨一幷解回縣署歸案訊辦昨局中爰又飭派司事再行投縣請將該犯等提出照章拍照携回存查

▲僞造莊票○棉陽里昌記花布棧小主沈茂高私刊圖章僞造順康莊票三百元一紙囑令學徒沈琪淸至信成銀行調換鈔票當被察破送至工程局請爲究辦旋又查悉沈茂高已於今春僞造怡慶莊票騙去洋五百元一併請究會提沈茂高到案訊供不諱判押限繳還騙洋茲因逾限不理又於昨日提案復訊茂高一味求恩判戒責二百下押本局三年仍勒繳騙洋五百元如遂嚴比

▲原被交保○龐思文筆店主沈子俊控賬房王贊淸私收客帳一案昨由工程局復訊沈稱王在順風樓茶館附股現將拆出請爲追繳探明府准傳該樓主陳鴻源到案訊明屬實判先繳洋六十九元七角其餘著王覓保理淸惟沈被英商咪吔洋行在英美公堂控告定貨不出由公堂移請協提有案判沈交保候示毋得遠離干咎

▲香匿鈔票○奉賢人莊振升前日來滬寓居王家碼頭正興客棧旋至附近張阿三剃頭店薙髮因無零錢遂將十元鈔票一紙囑令兌洋詎被吞匿並取去絨帽一頂莊卽投報工程局提張審訊據供由鄒小松江經手判交保限交該鄒到案訊追

▲一年報告○總工程局自去年九月底起至本年十月底止已屆一年所有經辦各項事務業已開列報告單分送道縣各署請爲存查

閘北

▲禁約訟棍○二區分局昨日出示略云本分局詞訟之煩由民情刁健亦由訟棍唆使竟有兩造均願息事而訟棍欲壑未盈從中煽惑者種種弊端言之深堪痛恨嗣後如該商民呈遞梟詞務將此稟係何人代作書明稟後方准提訊如供詞與呈詞不合卽將原稟擲還並追作稟之人懲辦決不稍寬

英租界

▲藉詞賴婚○張鈞堂控陳少卿串同媒人胡敦懷賴婚等情前晚由廨提訊張供於去年十一月間由胡敦懷爲媒聘陳妹爲妻擇定今秋八月二十四日完姻詎屆時託辭新人患病由胡商請改期繼竟賴婚請爲究辦胡供因陳姓探知張有妍婦不願嫁張並非小的串悔求察訊之陳少卿供與胡同判陳將茶禮衣飾交還著張另娶

▲騙子宴客○朱錫臣前將僞單向英商羅拔臣抵銀一千七百餘兩延不料理前晚朱在九江路叙商菜館宴客被探查獲昨解公堂請究朱延某律師代爲判押候飭知原告到堂再行覆奪

▲僞票何來○張文秀前將僞票向于顯俊買貨被于控奉公廨飭差協探於昨日將張傳案判過堂訊核

▲弔驗承攬○傳德盛控作頭顧桂記不付塡泥工洋前晚由廨提訊傳供顧包禮和洋行塡泥工程轉包與小的現已竣工延不付銀請追顧供因傳所塡泥色不佳故行中留未將價付齊請察判顧交保限七天將承攬呈案再核

▲盤店涉訟○劉沈氏控學徒楊瑞林串同伊孫劉琴三私盤店業等情前晚由廨提訊氏投案求究訊之劉琴三供盤店後曾交祖母洋四百元餘洋攜回寧波是實判劉交保著每月貼氏洋六元楊無干開釋

▲人銀並保○久大莊控張漁笙何承福央沈雲樵方梅卿担保借去銀四千四百兩延久不理前晚由廨提訊判各被告交四千四百兩人銀並保趕緊料理

▲不諳章程○楊益邦携帶軍刀在途行走巡捕以其違章拘入捕房昨解公堂請究判罰洋一元充公

▲命案訊結○周如廷控湯阿二毆斃伊孩由廨判湯交保候訊在案茲接到縣署復函謂周孩驗係病斃昨又傳案判將案註銷湯

即開釋

▲貧道回籍○王生泉因貧不聊生投河圖盡由捕救起解入捕房昨解公堂請訊判給川資着回甯波原籍

美租界

▲險遭滅頂○昨有占本小孩三人在北四川路虬港橋畔游玩一孩失足墮河經人援起交捕送入捕房由父領回

▲屢戒不悛○匪徒王金林迭次犯案近復誘拐小孩由探朱子齋拘入捕房押候解辦

▲各有不合○王小芳昨雇方阿二之小車裝運行李至公平碼頭方因爭加車資被王毆傷由捕弁送捕房捕頭以各有不合一併斥釋

▲挾嫌尋釁○洗衣司施阿和張阿堂前將姚炳順肆毆受傷由捕解廨訊明斥釋昨日施等復至姚處尋釁由姚妻王氏報捕查辦

法租界

▲偷竊鮮魚○同順昌魚行魚船前日被夏老海周四七子兩舟子竊去鮮魚一百數十斤後由行夥雇船追至楊家渡喚同浦東巡警拘住移回公廨訊究夏等供所竊之魚實與陸永林得洋八元判夏周陸各枷一月期滿後及押四月周押二月賊船拍賣償還陸永林

▲搗毀什物○酒店夥陳金寶控王阿二與人口角特糾用武致將店中什物搗毀等情茲由捕房將王拘獲查係積竊昨日解廨判枷號一月押捕房半年

▲追繳房租○張錦川徐順太李榮昌丁榮發陳阿三等俱因虧欠新沙遜洋行房租由廨傳案判十二月分房金准於明正交還以前所欠租金限於年內理償

▲失火獲恤○朱阿生蘆柴行日前失愼朱拇挨燒朱弟亦躍膽跌死昨日公堂中西官以朱八財俱喪殊堪憫惻給予恤銀三十兩

▲失火被罰○公館馬路聚興樓失愼延燒多家及新租界德興茶葉店失火未成兩案昨由公堂將店主孫炳昌胡硯鋒等傳案判聚興罰銀七十兩德興罰銀三十兩一併充公

※小說※

官場小說 **衣冠影**（五）

第二回　出賞格克復鎭南關　降嚴旨拿問袁宮保

且說蘇觀察聽了這班爛崽要去收復砲台。看著他們紛紛擾擾亂七八糟的沒有一些軍器。又沒有一些紀律。覺得心上十分好笑。倒有些兒躊躇不決起來、看官你道什麼叫做爛崽。原來就是那些市井小人無賴棍徒。成天的拆梢打架。遇事生風。沒有一些兒行業。只靠着訛詐爲生。揚州人叫做青皮。京津一帶叫做混混。上海蘇州叫做流氓。又叫做光棍。廣東廣西一帶卻都把這班人叫作爛崽。當下蘇觀察聽了他們的話兒。暗想這班人那裏會打什麼仗。況且現在調了幾十營兵馬在這裡。沒有一個敢出來擋個頭陣的。卻還著這班爛崽來告起奮勇來。在那些將士面上。也下不去。想要不答應他們罷。這個賞格是沒有限制的。又覺得有些不便。回他想了一回。便請了那些營官統領進來。和他們商量這件事兒的辦法道。我想大帥調了許多軍隊過來。那裏用得著他們這些痞棍來自告奮勇。所以請你們諸位進來商議一個法兒。蘇觀察說著。一手拈着鬍子。看着他們的臉兒。指望他們回答。那曉得一班統領。聽了這番說話。就和周朝太廟裏頭的金人一般。一個個紅着個臉兒。回不出一句話來。停了一回。方才有個統領開口說道。大人的話兒。自然不錯。但是我們初到這裏。不知道敵兵的虛實。雖然發了偵探隊去偵探敵情。恐怕一時探不明白。不便冒冒失失的就進兵。他們既然自己情願收復砲台。就憑着他們去試探一下。究竟亂黨有多少人馬。我們帶着大兵隨後進勦。倒也是一件一舉兩得的事兒。不知大人的意思怎麼樣。蘇觀察聽了。明曉得這幾位統領大人膽怯怕死。借着這個機會說出這一番道理來。當面又不好說破他們的心事。便也只好點頭答應。登時傳話出去。叫那班爛崽公舉一個頭目出來。準他們前去收復。那班爛崽紛紛擾擾的鬧了一回。方才舉了一個叫做王大頭的出來。算做他們的頭目。依着那些人的意思。還要求蘇觀察發些軍器給他。

※國外新聞※

意大利大地震十誌　○字林報十六日倫敦電云美西拉地震災黎據官場報告迄今共救起二千三百餘名昨日尙救起十二名惟其餘之人目下已無生望遺骸之已埋者約二千具　同日東京電云日本下議院致電意政府弔慰災事　泰晤士報同日紐約電云美國開收意大利地震振捐各處捐集之數已達美金洋百餘萬圓

俄國召募外債　○十六日倫敦電云俄國四釐半利息之債欵英金四十八兆磅現已定期正月二十三號同時在倫敦巴黎聖彼德堡三處發行大約每百實日九十或八十九云

波斯簡放外務大臣　○十六日倫敦電云路透代理人接波京德里蘭電稱塞台特獨萊現已簡爲外務部大臣波斯內閣得此剛毅卓識之人大局殊可有望云以上譯字林報

波國賠償英國損失　○十六日柏靈電云英國因前此運欵至台勃利斯銀行爲波民刦奪特向波政府要求以蒲喜亞及波斯灣兩處關稅抵押以爲賠償現已定奪

俄國不欲干涉波事　○十六日栢靈電云俄政府宣言俄國並不欲在波起領土之干涉

近東大變局七十四誌　○十六日栢靈電云奧政府要求塞爾維亞外務部大臣宣言不欲開罪奧國如是則近起之齟齬即可消滅　十七日倫敦電云奧國現有排英之議論而尤以某半官報所載最爲激烈其內竊謗英國不應鼓動塞土兩國起讎奧之舉謂英國實以恫赫聯德各邦爲惟一之宗旨云以上譯文滙報

各業行情表

匯票 十二月十七日

上海匯至倫敦
銀行電匯 二先令三辨士八七五
銀行即期 二先令三辨士九三七五
銀行四月期 二先令四辨士一二五
銀行買進 四月期匯票二先令四辨士三一二五
又 六月期匯票二先令四辨士五六二五
帶根匯票 四個月定貨二先令四辨士四三七五
又 六個月定貨二先令四辨士六八七五
大條銀 二十三辨士八一二五

上海匯至法國
銀行電匯 二佛郎九十一分半
銀行買進 四月期匯票二佛郎九十七分

上海匯至德國
銀行電匯 二馬克三十七分半
銀行買進 四月期匯票二馬克四十二分半

上海匯至紐約
銀行電匯 五十六個半
銀行買進 四月期匯票五十八個八七五

上海匯至印度
銀行電匯 一百七十四個

上海匯至香港
銀行電匯 七錢六分三七五

上海匯至日本
銀行電匯 八錢八分
銀行買進 三十日期匯票八錢七分

金銀錢洋 十二月十七日

現貨標金 四百十四兩
足赤條金 四百二十兩
沙金合赤 四百二十三兩
英洋 七錢四分一釐三七五
龍洋 七錢三分九五
本洋 九錢五分
小洋 六錢九分七釐
銀拆 三分
洋找頭 七錢一分
錢找頭 一千三百文
銅元 一百七十一千文
市錢 一百五十一千文
衣牌 一千二百七十文

股票 十二月十七日交通公司報告

嘉格志 見盤 八百五十兩
老公茂 又 七十四兩
公和祥 又 一百三十八兩
開平 又 十七兩
電車 又 六磅
耶松 又 七十二兩半

洋貨 十二月十七日

元芳羽毛 路燈 大紅每疋十五兩三錢五分 韭青十四兩六錢五分 桃紅十六兩四錢 九老 大紅每疋十五兩零七分半 韭青十四兩五錢七分半 桃紅十六兩五錢 且黃十二兩二錢二分半 洋藍十五兩二錢二分半 玫瑰紫十六兩六錢 ○嗶嘰 九磅船牌 大紅每疋六兩八錢 ○元色羽綾 老牌每疋十五兩一錢二分半 九老十二兩五錢 紅路燈十四兩三錢二分半 ○泰西緞 三十碼東華圖每碼四錢七分半 又三恭禧四錢七分七五 又商買四錢三分 又荷花四錢二分五 又狀元四錢一分一五 又四官三錢六分 又擒英圖三錢四分五釐 小尼姑三錢二分二五 又三俠劍二錢九分七五 又杏花天三錢一分五釐 ○羽綢 卅二碼惟妙惟肖每疋七兩七錢二分半 又花燭圖八兩六錢二分半 又二美八兩五錢 又八子圖八兩三錢七分半 又七塔七兩四錢五分 三十二碼三兎七兩六錢二分半 三十一碼一定中七兩九錢 三十二碼九子七兩二錢五分 又彩八士七兩六錢二分半 又安殿貴七兩六錢 又萬花樓七兩二錢 又三多六兩九錢五分 又竹林八兩四錢二分半 又鸞鳳燕八兩三錢 三十一碼丁山招親八兩 三十二碼佛手七兩 又畫眉七兩五錢二分半 又雙鏈七兩三錢五分 三十碼對我生財六兩五錢五分 三十碼對我生財六兩五錢五分 又龍飛鳳舞六兩四錢 三十二碼五星六兩七錢五分 又十八子六兩七錢五分 又三義圖六兩八錢二分半 又雙路燈七兩一錢五分 又八仙外兩九錢 又天賜財源六兩七錢五分 又三俠六兩六錢二分半 三十碼敎子圖六兩六錢 又海天六兩六錢七分半 又十八學士六兩八錢五分

米麥 十二月十七日

機器新粳 六元一角次五元四角
常幫新粳 五元八角次五元三角
蘇同新粳 五元五角次五元一角
松江雙轉新粳 五元七角次五元三角
泖角雙轉新粳 五元五角半次五元二角
機新蘆秈 五元五角次五元一角
蘇同新蘆秈 五元三角次五元
機白元 六元五角次六元
常幫白元 六元三角次五元八角
蘇同白鹽元 五元五角次五元二角
錫白元 五元八角次五元四角
常新小麥 五元次四元五角

油餅 十二月十七日

船牛荳油 七兩五錢半收盤七兩六錢半
船牛籽油 七兩
船萊荳油 七兩
船輕皮夾生油 八兩三錢五分

煤油 十二月十七日

老牌現貨 每箱 二兩四錢
英牌現貨 又 一兩七錢七分半
十字現貨 又 一兩六錢八分
咪吔現貨 又 一兩七錢七分半

郵 十二月十八日收信時刻傳單

寄往各埠	交由	本日	截止收信時刻
崇明堡鎮	小輪	單日	上午八點鐘
常州	火車	本日	上午七點鐘又十一點四十五分
蘇州	火車	又	又
又	火車	又	下午二點四十五分
無錫沙頭	火車	又	上午七點鐘又十一點四十五分
鎮江	火車	又	又
南京	又	又	又
杭州	又	又	上午十一點四十五分
太倉	火車	又	上午七點鐘
嘉定	火車	又	又
南翔黃渡	火車	又	上午七點鐘又十一點四十五分
安亭崑山	火車	又	又
瀏河浮橋	火車	又	又
安定羅店	火車	又	又
寶山江灣	火車	又	上午九點鐘
高墩	火車	本日	上午七點鐘
青浦重固	小輪	又	上午九點鐘
朱家角白鶴港	又	又	又
奉賢新場	民船	又	上午九點鐘
閔行南橋	小輪	又	上午十一點
南潯湖州	又	又	又
泗涇七寶	民船	又	又
大場	專差	又	又
川沙南匯大團	民船	又	下午二點鐘
海門廟鎮	小輪	又	下午五點半
周浦	專差	又	正午十二點
寧波	輪船	又	下午三點鐘
松江亭林	小輪	又	下午八點鐘
張堰莊家行	又	又	又
洙涇楓涇	又	又	又
章練塘	又	又	又
杭州	小火輪	又	下午四點鐘
嘉興塘棲	又	又	又
嘉善石門灣	又	又	又
莫干山	又	又	又

以上每逢禮拜日上午十一點下午二點半掛號信件應於所限時刻前一點鐘送交郵政局

長江各埠 下午五點

每日更改單 十二月十八日

寄往各埠	輪船名	截止收信時刻
膠州	大臣	又上午十點鐘
香港	公司	又下午二點鐘
廣東	又	又 又
又	美富	又 晚九點鐘
廈門	河口	又 又
汕頭	又	又 又
威海衛	溫州	又 又
烟台	又	又 又

本局近日所登收信時刻觀簡傳單近日冗長不便排印爰擬刪繁就簡將每日限定各口郵件收信時刻專開一單登明本日報章其餘一概拆去不復再登此啓

包愈咳嗽永遠斷根

上海大隆藥房秘煉五十六製化痰止咳半夏餅功力極大奏效極速較市上所製半夏大有天淵之別一試立分優劣

本藥房秘製化痰止咳平喘半夏餅內用半夏爲君佐以龍涎香珍珠化州橘紅川貝等品去其糟粕取其精華故能弭小力大服少勝多屢經名醫博士試驗稱奇推爲最有神之品本主人濟世爲心平價耗本以救沉痾數年來活人無算婦孺咸知與市上欺世盜名者不同此餅專治男女咳嗽哮喘吐痰咯血等症立服立愈奇在愈後不發無論虛勞咳嗽寒邪咳嗽痰火咳嗽半夜咳嗽及燥咳無痰行路氣急痰中帶血久嗽失音產後虛咳老年哮喘傷風喉痛頑痰壅塞等症無不應效如神藥性和平携帶極便補肺不膩降火不塞滋陰清金補虛療損盛暑之時尤屬含服二片立刻痰消咳止哮定喘平如不信將餅和入痰內立化爲水眞百試百驗之奇藥也每瓶一元小瓶六角順氣化痰丸大瓶五角小瓶二角半上海四馬路口望平街大隆藥房啓 1365

中國合衆保險公司遷移廣告

啓者本公司總寫字樓准於本月十二日遷移至四川路第二號洋房此後諸公惠顧及所有來信均請遷向該處接洽恐未週知特此布告 乙6191

何來狗彘筆墨

近日各報遍登曹頌清向亞支奶席姓索賄之函函中語鼻鄙惡劣有識者一望而知爲僞造無識者或疑余眞有此事實於聲名有礙不得不辨索賄曖昧事也竟敢昌言無忌自招口供授人把柄**其僞一** 曖昧之事嘗與曖昧之人商之竟請有名譽之平孝李君萬分冒味**其僞二** 索賄係窮極無聊之所爲乃先賚九百餘元之血本索八不可必得之賄下愚亦計不出此**其僞三** 索賄必有所因或係同夥分利不勻或係親友借錢不遂余與席姓素無瓜葛索之不與下愚皆知**其僞四** 索賄必乘機會**不索於去歲同室操戈之日而索於生意衰敗之時**（實令賠償損失反肆敲詐伎倆衰敗可知）**其僞五** 有此五僞餘可不辨惟此信來歷係在江運新一人**運新既將辨誣函登報矣**既稱親筆謹書倘在席處不妨舉向李君乎書一閱眞僞立辨儻余之文理自信不至如此函之惡劣余之惡劣書法凡係老友無不認認李君如果央爲余之親筆罵余劣董尙是怨詞苟非親筆假此肆口狂吠壞余四十年名譽余必有以報命毋以一介寒儒**而遽以每月百洋聘請之日商恐嚇也**

曹頌清白 乙6171

信義儲蓄銀行緊要廣告

（甲）本銀行股息定於明年正月發給凡與股諸君請就近在各分行支取（乙）本行銀元票因分行衆多通行各處舟車往來携帶最爲便用（丙）本行五年定期存款因息大難放今定於年底截止凡年前來存仍照一分行息自明年正月起長年存款至多八釐另有詳細章程請到行取閱可也此佈 乙6900

烏程 歸安

縣初選舉事務所廣告

本所設在郡城安邑廟所有寄廩外省合選舉資格者請逐項開明於明年正月望日以前寄到爲要 乙6202

京都天寶齋

柳花 經驗良方 壽門聖藥 除病安速 無憂

京都天寶齋藥房〇天下馳名〇靈驗第一〇異人傳授珠黃八寶化毒丹〇包愈男女一切楊梅結毒限日全愈永無後患

此丸乃本齋獨得異人傳授重用眞正犀黃珠粉貝方血珀極品上藥泡製煉成專治男女楊梅結毒橫痃下疳小便皮破腿爛一切毒門無論起染久包可限日全愈如前醫不精服藥不愈或庸醫圖利不顧人之性命攸關偏用輕粉升藥倒提丸等當時立愈乃毒氣內攻逐春又發四肢酸痛甚至鼻塌髮禿紅斑起點皆緣毒藏筋絡且必染妻絕子其害非淺餘毒未淨其害不休此賣藥者未得其法患者豈能安全今本齋不惜重資修合濟世染者即將此丸服下立刻止痛消腫祛痰淨盡凡極重極危之症服藥一料立可全愈價雖略貴而效足値當可掃盡骨肉一切毒氣且能生育無害屢試屢驗必發必中輕者五天全愈重者數天除根如用倒提丸輕粉升藥雷烝火焚凡有染此毒者雖諸醫束手危險萬分誠當試之方知本藥局藥靈方眞之功也 每料價洋十元每瓶洋二元〇另有珠黃下疳散每瓶洋七角如男女下疳腿痛或陽物臭爛或筋爛去半節搽此散立見拔毒去爛生肌止痛保復原形仍可生育種子此乃第一奇方也〇立愈珠珀五淋白濁丸價洋一元〇鋪在上海二馬路中市西鼎新里口石庫門內便是 遠埠託郵政局購寄信局作弊難靠 乙5895

奏辦

湖北籤捐彩票頭彩五萬元

正月二十六日 十二月廿二日 **開彩**

本局奉 湖廣總督部堂張奏明開辦第八十四會頭設六萬張每張售洋六元現因銷場暢旺不敷分售奉准加設第二會副票六萬張每張售洋一元中彩號數之多發派出彩銀之高比各公司爲優大票准定期正月念六日開彩副票定期十二月二十二日均在漢口開彩紅票得彩憑本局對號單兌銀元本總局在漢口鎮江上海分局設在南市萬聚碼頭信成銀行樓上惟本分局均係躉批向不零售〇外埠往來信力票力一槪不付統請自給再紅票如無本分局騎縫圖章因無票根可查槪不發兌特白 乙5891

英商志大洋行廣告

謹啓本行創設以來寰內之所同欽今於十二月十二日遷移英界北京路F三號倘蒙士商光顧毋不竭誠以招徠及一切函信各國電報等件均祈照遷該處特此聲明俾衆週知耳●敝行早年係雷爾登經理執事近因病氣不孚業已分手與今英正月一號起乃歸蜜爾登君接辦并此佈聞 甲2

耳聞不如目見

半夏露特別奇功

僕於咳嗆痰喘中度日將二十年其間隨愈隨發或輕或重醫理未諳不能自療祇憑時醫藥買縱購雜投全無把握市上消痰藥品疊出不窮無不稱絕妙試驗皆屬子虛或新機特翻或嘉名空掛類皆步武效顰未有發明故嘗試雖多見效實少難得一二種奏片刻之效病勢漸減而未久即復發必較前更劇眞恨事也去年來滬求醫日久罔效友人汪益生君力勸之曰此間自有妙藥何在曰廣東彭壽堂四寶半夏露是也僕曰藥肆中售半夏者予亦頗略多矣安見彭壽堂獨能出衆乎越數日表弟王以誠君來訪因詢之曰子往年下榻余舍感受咳嗆之病今脫體否表弟曰我此來正爲是也去春到申就醫煎劑丸藥依次並嘗不見寸效聞步至棋盤街見廣東彭壽堂有半夏露購而服之其患若失今全愈矣吾兄近復何如僕曰前者汪君亦嘗談及未敢信從今見子坐談半日精神爽不勝惶往返而王君以誠返杭後亦適遞函來閱猶然稱彭壽堂擬藥之精力量之大誠能出奇制勝以少勝多他藥類然而於四寶半夏露尤詳哉言之謂實有起死回生藥到病除之妙此非我已入穀中安能信其言之確鑿不誣一特親友中恩王君之言購服斯露得起沈痾者指不勝屈如任媳陳李氏產後咳嗽服三日而愈舍姪桂榮久年吐血服兩大瓶而斷根友人李君立功哮喘氣急服之五日二病全愈姪孫福寶咳嗆寒熱兩服而愈此皆目見不同耳聞又非但身受之也噫斯露之證驗若是不敢不存之於衷以告來者 維揚陳蓀莊謹誌 乙5909

緒成彩綢公司廣告

謹啓者本公司因綢緞各號公禁借彩是以創設彩綢公司辦存原疋各色鮮艷彩綢以供仕宦紳商婚嫁慶吊等事租用租價特別從廉欲租用者必須向北市綢緞號出立憑票隨帶租資本公司方可照付如無憑票須付押租所有借還日期與租價押租等類一切另有詳細章程可向本公司取閱特此奉聞

寄寓綺華綢莊 上海二馬路緒成彩綢有限公司啓 乙6011

公禁借彩

謹啓者敝同業借彩一端明虧暗耗纍積難宜曾於壬寅年公議禁借早邀公鑒旋因日久玩生又復禁約年復一年愈借愈多推原其故良因彼時僅議止借而未議及應紳商需用之便所致也邇來値商界不易之秋綢緞本埠停染先後要求增價雖經魁九妥貼而所加實已借疋以最成本慈昂折耗尤鉅若再隱痛不顧勉力承效此中之虧耗實有不堪設想不得已邀集同業一再研究求其兩便以全公益適有緒成賃彩公司發起於北市發此略附驥尾併力合辦既可免敝同業難言之苦衷又可應貴紳商喜慶之賃用一舉而兩善備焉茲於十二月朔日起嚴定劃規概不私借統希亮鑒特此布聞 緒綸公所北市綢業

介福 九章 九和 南天成 嘉綸 北天成 大綸 裕綸等同啓 乙6012

寧幫聚中會社木器同行廣告

吾業旅滬設店航海奔波本重利微暗虧迭見且因各房主及二房客及三房客延欠房租迨積三月竟以其木器生財指抵不顧其所有之生財木器乃係敝業出租之件移花接木嫁禍害人於敝業則大受虧損實出情理之外茲已公行議定延請業外之代表重整行規爰登廣告務望各房主及二房東推誠佈公切勿再予放棄權利任其延欠以清界限而敦和好是爲切要

聚中會社同業 福泰 震泰 裕泰 福順 同順泰 震源泰 同福泰 福和 甬裕泰公啓

善利全又逢湖北大票二彩誌喜

啓者本號創設有年屢中大彩早爲 諸君洞鑒滬上而與是業者約百有餘家惟敝號屢中大彩並非誇口比別家較多也亦以誠信待客價廉而劃一故外埠紛紛函購以及門沽頗爲暢旺竟然財星常臨亦諸君之鴻福耳茲十二月十四開彩湖北大票二彩第一萬五千二百三十六號又是敝號售出得主容紅票收齊再爲詳告本年十二月廿一開彩江南票湖北分票誠恐諸君未盡週知故登廣告俾 貴客速來採辦定有大彩可望也此告

南市善利全啓 乙6229

同安保險公司廣告

啓者本公司設申數年歷來辦事通融賠款迅速久已膾炙人口名譽素著惟現下訂章專保房屋及建造材料租銀等項如荷 惠顧無不格外克己特副雅意至所有保下各處生財裝修衣箱貨式前經咨照退保今再展限候至十二月二十日下午四句鐘爲止作爲退清務望早日繳單收回退費俾清糾葛倘或逾期設遇意外概與本公司無干特此聲明庶免後論 乙6226

山東濰縣煤礦

洗潔塊煤廣告

本公司自運山東各路礦煤親自監督以求精益不惟燃燒火勢足力且與別路經燒山東各名廠及輪船戶等無不讚美銷路愈形暢旺係明年即英一千九百零九年之貨業經在申定出已數不勝計滬上爲通商大埠薈萃之處故本公司另設分銷處在黃浦灘廿八號內電話一千四百六十號倘蒙諸 紳商賜顧欲看樣者請逕至本帳房預早購定遲恐不及其價格外從廉以廣招徠特此佈告

上海山東礦務公司啓

SHANGHAI-AGENTUR der SCHANTUNG-BERGBAU GESELLSCHAFT

8L

艾羅良藥新本草之四

艾羅霍亂藥係極速極效之流質色黑而微黃味苦而微辣治霍亂重症最靈凡吐瀉交作昏厥不醒命在呼吸之症西人名虎列拉華人卽名霍亂服之立能起死回生百發百中總經理發行處上海中法大藥房分售處各省大藥房

頂上美紙香烟

甲12

京都天寶齋

八寶化毒丹 球黃下疳散

珍珠琥珀五淋白濁丸

夫淋濁一症因酒濕熱毒而成或花柳場中傳染以致小便刺痛溺管閉塞點滴不止步履艱難腫痛不堪大受其累服此丸立刻消腫利便止濁定痛消火化毒去濕輕者一瓶重者二瓶能可包痊不但病除而且身壯體健培元固精治淋濁之妙藥也每匣洋一元八寶化毒丸每瓶二元球黃下疳散每瓶七角專治男婦楊梅結毒橫痃下疳等症陰戶腫爛服則立愈永無後患上洋二馬路中西鼎新里石庫門交易 乙952

參燕銀耳半夏餅療肺病

痰化咳止

專治男女傷風咳嗽氣喘痰多晝夜不止聲啞喉癢燥咳無痰老年夜咳痰中帶血哮喘氣急虛勞痰症痰涎壅塞呼吸短促一切肺部受損等症服之立見神效因市上所售咳嗽消痰氣喘方藥不過暫時立止日後依然復發惟本堂半夏餅降火除痰止咳平哮定喘不論遠近立服立愈常服百病皆除眞化痰止咳平哮定喘神藥也(價目)每盒大洋二角每打二元十二打洋二十元燕京天寶堂藥局總經理處上海英界老閘橋堍永盛地貨行對門 聯昌德號內總發行所左近假冒偽藥購者格外小心○分售處盆湯弄口僭稱春烟號○購原斑回件 乙5963

上洋外國任祥茂木器號

本號製造洋式木器自運外國鐵床黃黑藤椅漳絨花緞牀椅各色俱全另備摺廉椅千數只專門出租定織甌綢被面發客公道如蒙先顧格外克己請臨棋盤街三茅閣橋便是 乙6263

(洋房出售)

啓者今有洋房一所計房屋七間另有馬房菜園及拋球草地坐落英租界西首欲購者請函致該洋商由申報館轉交可也 甲82

期票作廢

所懸成昌號代出本票一紙第五十一號十二月二十期洋四百元因上路未舒已向原根說明及咨照成昌止付此票作廢望中外各寶莊行號切勿收用此佈 邱白

美孚洋行告白

此鑪火油火爐乃美國名廠所造裝璜精緻靈巧非凡點之能使合屋和煖殊無煤油氣味比之燒煤火爐潔淨抑且省費故廳堂書齋臥室等處無不合宜誠爲冬令必需之物價極相宜可稱價廉物美本行幷有花旗各種掛燈壁燈檯燈出售如蒙賜顧者請到本行發賣所在大馬路十二號或向代售處購取亦可 代售處寶善街中聯昌號 大馬路新晉隆 百老匯路乾泰興 寶善街中市 正昌記號

百花獻瑞

臘鼓頻催歲云暮矣轉瞬新正將屆各衙署局所行號公館俱需百花供設接福迎禧本園現到大小各種紅綠盆梅幹老蕊多抑且發花較早恰與新歲適宜幷有玉堂富貴及水仙瑞香山茶蘭花並各種蘂作盆景花卉無不俱全 官商賜購城中請至小東門內察院場前九宜花園發行所北市三馬路鼎豐里對門分設處租買俱可價目從廉特此佈聞

九宜花園廣告 乙6194

(炸藥廣告)

茲有哥拉斯滿名廠炸藥專歸本行經理常有現貨存在上海甚合開山裂礦等用如欲購買者請面議可也 本行 上海怡和洋行白 甲72

斯登醫生魚肝油

啓者斯登醫生所製魚肝油內含有鐵酒此種魚肝油凡用心過度服肢無力精神疲軟者服此即可復元且能開胃又可補血養血百病全消婦女小兒服此斯登魚肝油尤爲合宜此油氣味平和易下咽現分發各藥舖代銷賜顧者請就近購取可也美國彌其剛地方斯登公司 甲719

祖傳秘製

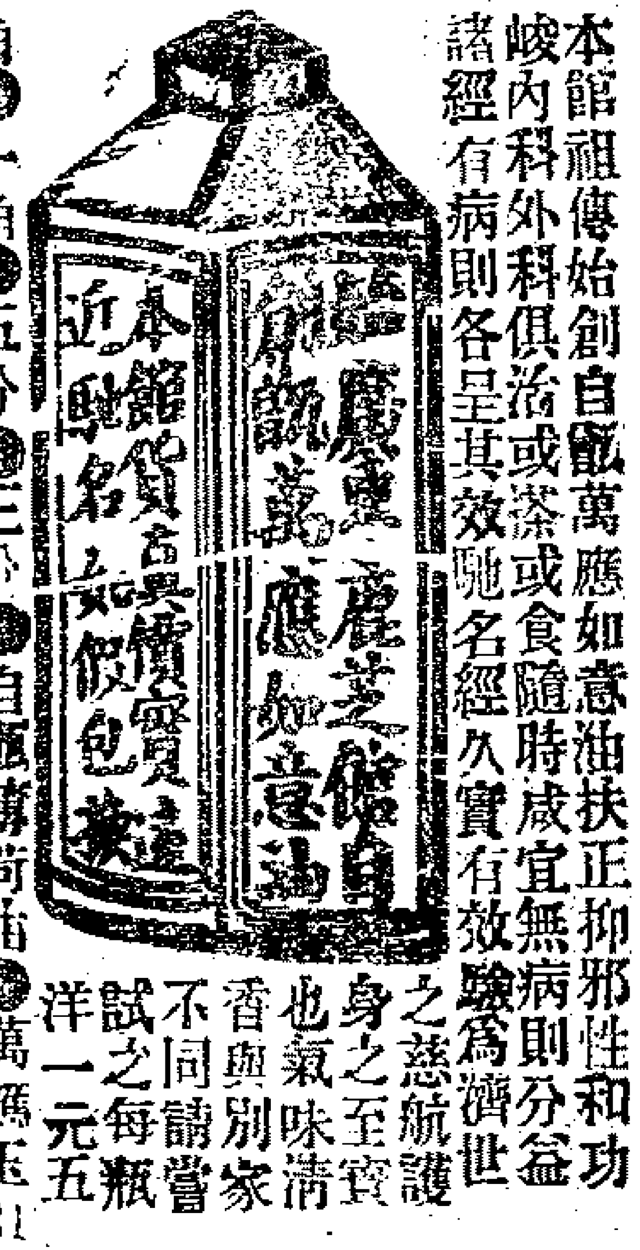

本館祖傳始創自製萬應如意油扶正抑邪性和功峻內科外科俱治或茶或食隨時咸宜無病則分益諸經有病則各是其效馳名經久實有效驗爲濟世之慈航護身之至寶也氣味清香與別家不同請嘗試之每瓶洋一元五角◎一角◎五分◎三分◎自製薄荷油◎萬應玉對神油價同上◎薄荷錠每錠洋三角◎鋪在上海老巡捕房對門分設杭州清和坊又蘇州閶門中市 乙6021

老太古告白

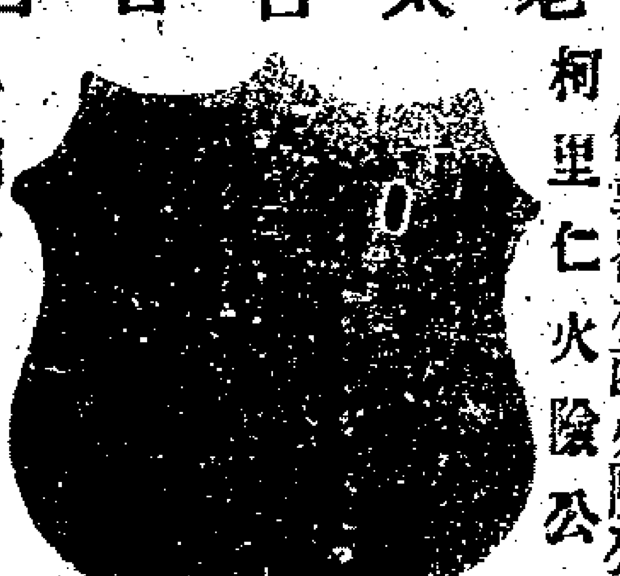

柯里仁火險公司 倫敦崙格西火險公司 叭喇定火險公司 雙司勞洽具火險公司 家定火險公司

啓者本行經理以上五保險公司事務現可代客保房屋棧房及各屋內所有衣服生財貨物等保險格外公道本行更設經理處在寧波鎮江蕪湖九江漢口宜昌蘇州杭州沙市烟台天津牛莊等處貴客欲保者請臨面議可也特此佈 丁1

駿利洋行

本行精製馬鞍駕馬具及馬車一應需用皮件等類並修造馬車各式廠精細其價較眾格外公道惟冀賜顧者請至以上刻明之處遷至三十二號江西路爲荷 主人謹白

甲162

(警船告示)

大清各口巡工司戴　為茲查甌海關稅務司所屬界內冬瓜山西角地方創設鋼質燈塔一座合將其情形度勢開列於左　計開一溫州府瑞安縣冬瓜山西角地方現設鋼質燈塔一座自基至頂高有二丈二尺上置四等透鏡旋轉明滅白光燈一個該燈連閃燈光五次第一次明一秒時中四分之三滅二秒第二次復明一秒時中四分之三復滅二秒第三次復明一秒時中四分之三復滅二秒第四次復明一秒時中四分之三復滅二秒第五次復明一秒時中四分之三復滅八秒又四分之一周而復始燈火距水面十九丈八尺光力能抵一萬四千枝蠟燭四面俱見燈光晴時應照六十里有奇塔及守燈房垣俱白色於本年十月初八日日入時初次開點塔在緯度北二十七度三十八分經度中國中綫東四度三十四分十二秒英國中綫東一百二十一度三分

光緒三十四年　十二月　初四日　第四百六十號示

十二月十七日進口輪船禮拜五

北京	輪船	由寧波	太古公司
大通	又	由長江	太古公司
德興	又	由長江	鴻安公司
安徽	又	由汕頭	太古公司
大臣	又	由膠州	美最時行
信濃丸	又	由香港	郵船會社

十二月十八日出口輪船禮拜六

大吉丸	輪船	開往長江等埠	日清公司
信濃丸	又	正午開往門司神戶橫濱美國	郵船會社
美富	又	開往香港粵省	招商總局
威升	又	晚往大連灣	怡和洋行
大臣	又	開往青島	亨寶公司
安徽	又	晚往香港廣東	太古公司
安慶	又	晚往長江	太古公司
美孚	又	開往香港粵省	招商總局
廣生	又	晚往汕頭香港廣東	怡和洋行
溫州	又	晚往大連灣	太古公司
海口	又	晚往廈門汕頭	太古公司

十二月十九日出口輪船禮拜日

美順	輪船	開往長江	美最時行
春日丸	又	午後一點鐘開往長崎神戶橫濱等埠	郵船會社

十二月二十日出口輪船禮拜一

保定	輪船	晚往仁川	太古公司
長春丸	又	開往福州廈門汕頭香港等埠	大阪公司
瑞和	又	晚往長江	怡和洋行
新裕	又	開往福州	招商總局
江永	又	開往長江	招商總局
北京	又	晚往寧波	太古公司

十二月廿一日出口輪船禮拜二

德生	輪船	晚往膠州	怡和洋行
吉和	又	晚往長江	怡和洋行
提督	又	開往青島	亨寶公司

十二月廿二日出口輪船禮拜三

筥崎丸	輪船	下午二點半長開往崎門司神戶橫濱	郵船會社
金華	又	晚往長崎神戶橫濱	太古公司
禮河	又	往海參威	義勇隊公司
杭州	又	晚往仁州	太古公司

十二月廿三日出口輪船禮拜四

美利	輪船	開往長江	美最時行

滬寧鐵路開車時刻

由上海開至南京

上海
上午八點鐘正
上午八點五十五分
上午十一點十分(南翔止)
下午十二點四十五分(快車)
下午一點三十分(南翔止)
下午三點三十分(常州止)
下午五點十五分(蘇州止)

南翔
上午八點三十一分
上午九點二十五分
下午一點八分(快車)
下午三點五十六分(常州止)
下午五點四十七分(蘇州止)

崑山
上午九點二十八分
上午十點二十五分
下午一點五十二分(快車)
下午四點四十七分(常州止)
下午六點五十四分(蘇州止)

蘇州
上午十點三十八分
上午十一點五十四分
下午二點四十分(快車)
下午五點四十四分(常州止)

無錫
下午十二點四分
下午一點十分
下午三點四十分(快車)
下午七點四分(常州止)

常州
上午八點二十分
下午一點十五分
下午二點三十八分
下午四點三十八分(快車)

奔牛
上午八點五十分
下午一點四十五分
下午二點十分
下午五點二分(快車)

丹陽
上午九點三十九分
下午二點三十四分
下午三點五十六分
下午五點三十六分(快車)

鎮江
上午十點四十八分
下午三點三十五分
下午五點[illegible]
下午六點二十六分(快車)

由南京開至上海

南京
上午六點四十分
上午八點四十分
正午十二點正(快車)
下午三點鐘正(常州止)

鎮江
上午八點四十四分
上午十點五十七分
下午一點五十二(快車)
下午五點九分(常州止)

丹陽
上午九點三十七分
上午十一點五十一分
下午二點三十六分(快車)
下午六點三分(常州止)

奔牛
下午十二點三十七分
下午三點十一分(快車)
下午六點五十一分(常州止)

常州
上午七點鐘正
上午十點五十二分
下午一點十四分
下午三點四十五分(快車)

無錫
上午八點七分
上午十一點五十八分
下午二點二十七分
下午四點十五分

蘇州
上午七點二十五分
上午九點二十六分
下午一點二分
下午三點四十八分
下午五點四十三分(快車)

崑山
上午八點二十五分
上午十點二十二分
下午一點五十四分
下午四點四十八分
下午六點二十五分(快車)

南翔
上午九點二十四分
上午十點五十分(來回車)
上午十一點二十一分
下午二點十分(來回車)
下午二點五十一分
下午五點四十七分
下午七點八分(快車)

蘇省松滬鐵路開車時刻

由上海開至松江

上海 上午九點　下午二點
龍華 上午九點十三分　下午二點十三分
梅家弄 上午九點二十六分　下午二點二十六分
莘莊 上午九點三十六分　下午二點三十六分
新橋 上午九點五十二分　下午二點五十二分
明星橋 上午十點十二分　下午三點十二分

由松江開上海

松江 上午十一點　下午四點
明星橋 下午十一點零六分　上午四點零六分
新橋 上午十一點二十六分　下午四點二十六分
莘莊 上午十一點二十六分　下午四點二十六分
梅家弄 上午十一點五十二分　下午四點五十二分
龍華 上午十二點零五分　下午五點零五分

東方　俄國糖廠　告白

啓者本廠現已開辦製造各種洋糖發售如欲看樣及詢問價値與一切情形者請至五馬路第三號門牌祥成洋行面詢可也

斯登頭痛藥

頭痛即全愈

啓者斯登醫生所製醫治頭痛藥極有靈效無論何種頭痛服此藥後數分鐘頭痛即全愈此藥外面包有極薄麵衣一併吞下其味絲毫不苦其性絲毫不傷於衛生上絕無妨碍此藥發行已五十年醫治有效者不知幾萬萬現分發各藥鋪代銷　賜顧者請認明盒蓋上有三角者地招牌便是　美國彌其剛地方斯登公司啓

保家行廣告

啓者本行專保洋面水險創設最久所保之險如有不測無不立時賠償保費亦較他行公道如貴客商欲保水險者請至上海黃浦灘四馬路轉角第一層樓上向本行帳房羅君接治可也　大班蜜司雪婀司啓

神戶丸開往大連灣

本公司經理南滿洲鐵道會社之神戶丸每逢禮拜五一準開往大連灣並由火車連接滿洲內地各處艙身堅固水脚公道客位潔淨應酬周到倘各寶號欲裝貨搭客務祈光臨為幸

日本郵船會社廣告

(失票聲明)

本號所立成章恆抬頭向申裕豐祥兌第一千五百三十號十二月二十期規元一百二十兩又第一千五百三十一號同期規元一百七十兩該票由民局寄申中途被封已照止付望各寶號切弗收用日後檢出作為廢紙

盛澤大有裕綢莊啓